

Transition  
Days <sup>2020</sup>

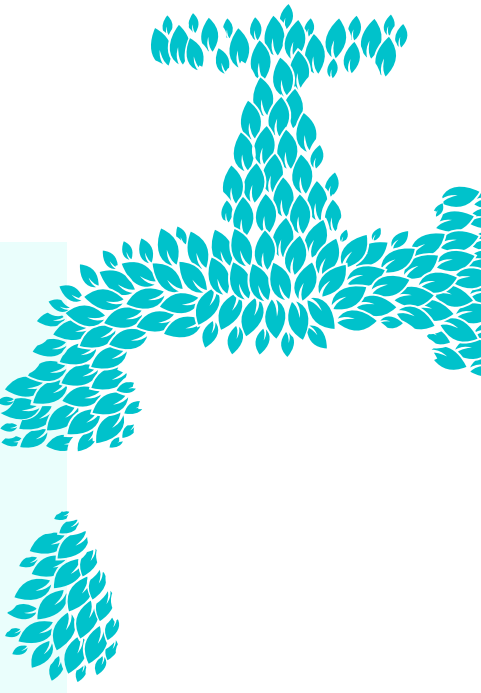

# EIST KRUNNEWAASSER

DEM MELUSINA SÄI CHOIX

*\*NOTRE EAU DU ROBINET - LE CHOIX DE MÉLUSINE*

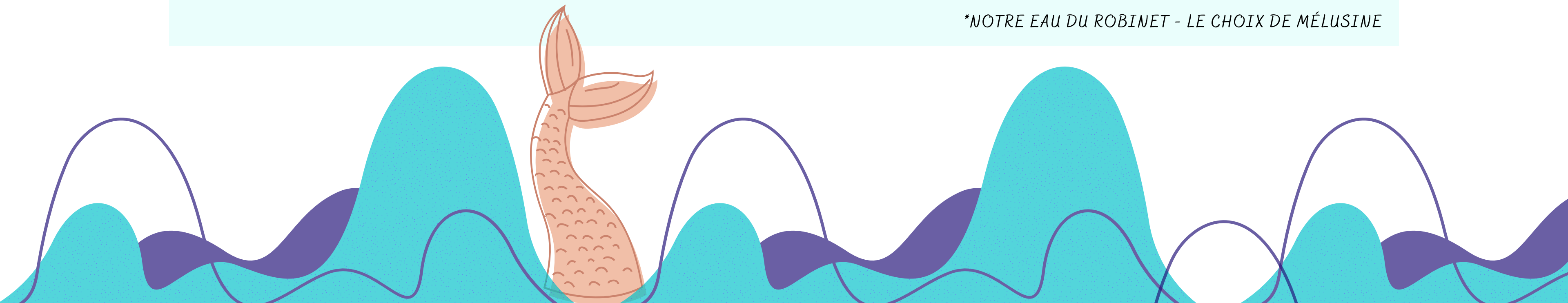



Emweltberodung  
Lëtzebuerg a.s.b.l.

## Qui sommes-nous?

---

Des **spécialistes** de l'eau?

Des **commerciaux**  
qui cherchent à vendre  
une **eau miraculeuse**?







Emweltberodung  
Lëtzebuerg a.s.b.l.



*Qui sommes-nous?*

---

Ni l'un ni l'autre!

Je suis:

**Coordinateur de projet**  
pour l'**environnement**

Le seul produit que je veux  
vous "vendre" aujourd'hui,  
c'est...

**l'eau du robinet!**

Plongeons dans  
la légende...



# Acte 1

## *Le choix de Mélusine*

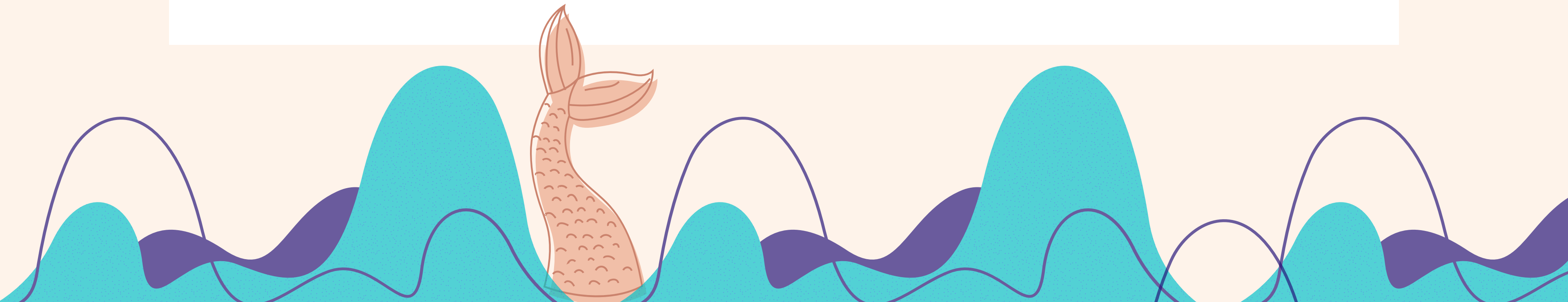





LE GOUVERNEMENT  
DU GRAND-DUCHÉ DE LUXEMBOURG  
Ministère de l'Environnement, du Climat  
et du Développement durable



LE GOUVERNEMENT  
DU GRAND-DUCHÉ DE LUXEMBOURG  
Ministère de l'Environnement, du Climat  
et du Développement durable

Administration de la gestion de l'eau



**ALUSEAU** A.S.B.L  
ASSOCIATION LUXEMBOURGEOISE  
DES SERVICES D'EAU



*Vum  
Kruunn!*

MELUSINA'S CHOICE  
**Drénk Wäasser**  
ERFRÛSCHEND NOHALTEG

[drenkwaasser.lu](http://drenkwaasser.lu)



LE GOUVERNEMENT  
DU GRAND-DUCHÉ DE LUXEMBOURG  
Ministère de l'Environnement, du Climat  
et du Développement durable

LE GOUVERNEMENT  
DU GRAND-DUCHÉ DE LUXEMBOURG  
Ministère de l'Environnement, du Climat  
et du Développement durable







Drénkwaasser – Melusina's Choice



Watch later



Share

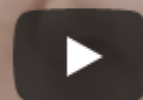

"L'eau la meilleure tu me trouveras  
Sinon ta belle à jamais s'envolera."

Watch on  YouTube

**Quel est le secret  
de l'eau du robinet?**

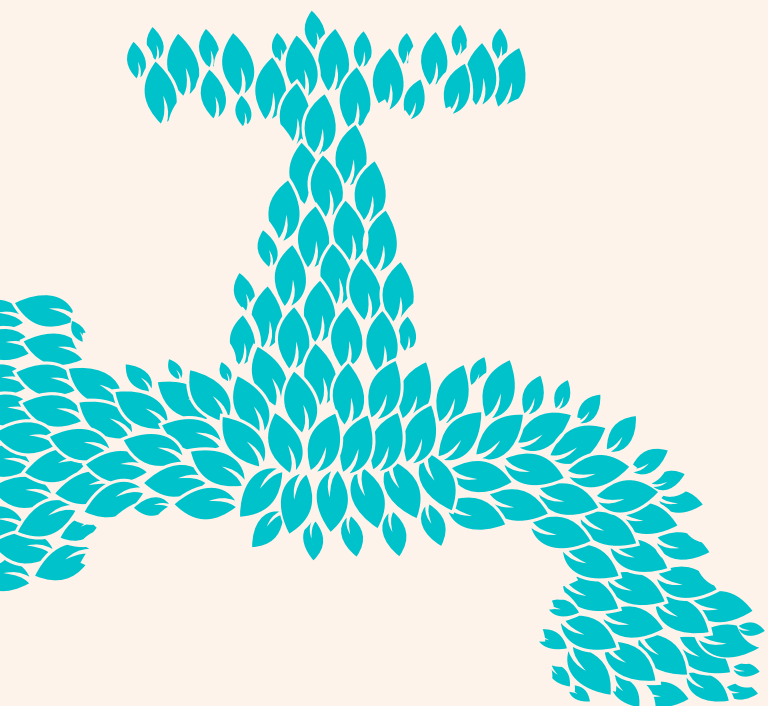



## **Acte 2**

*Les luxembourgeois et l'eau du robinet*

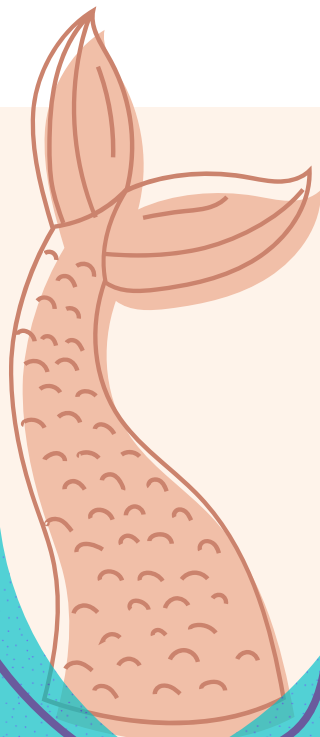





# Le choix des luxembourgeois?

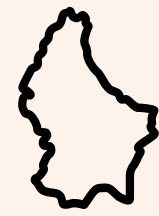

Fréquence de consommation (en %)

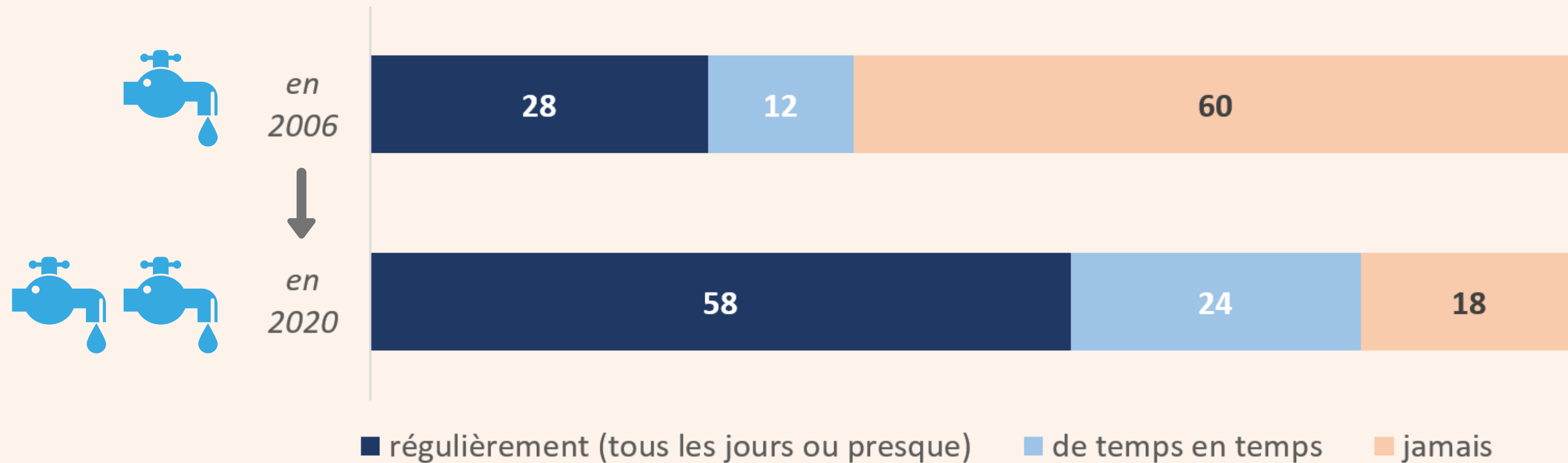

Doublement des consommateurs sur les 15 dernières années!



# Le choix des luxembourgeois?

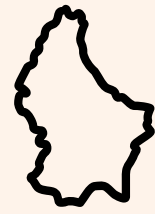

La motivation à la consommation (en %):

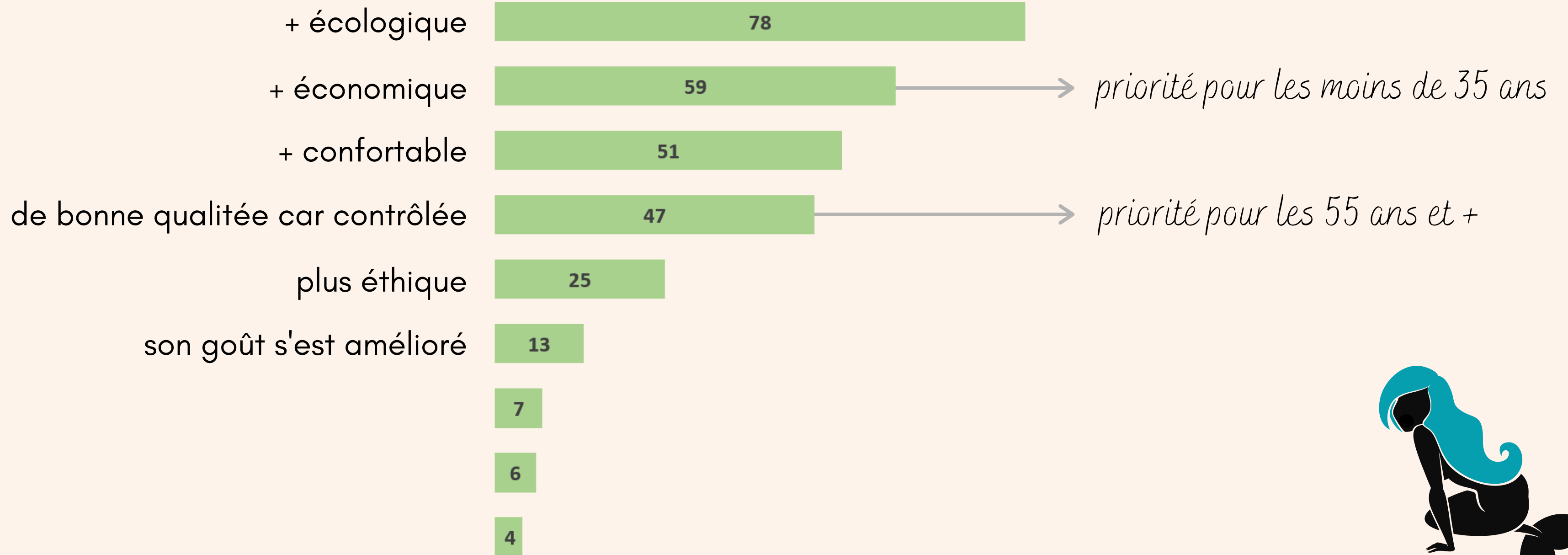



# Le choix des luxembourgeois?

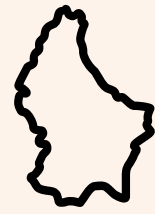

Les freins à la consommation (en %):

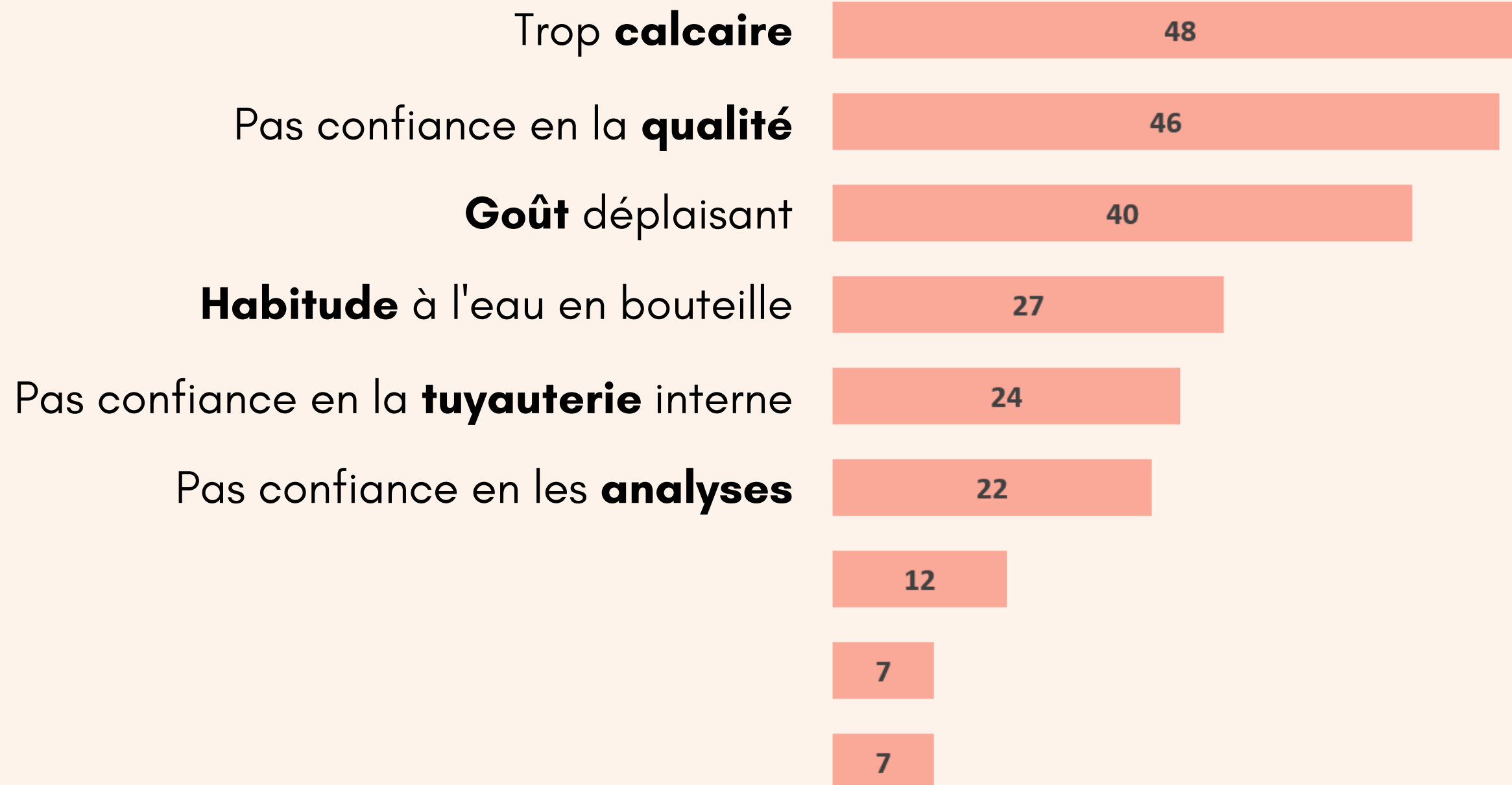



## **Acte 3**

*La qualité de notre eau potable*

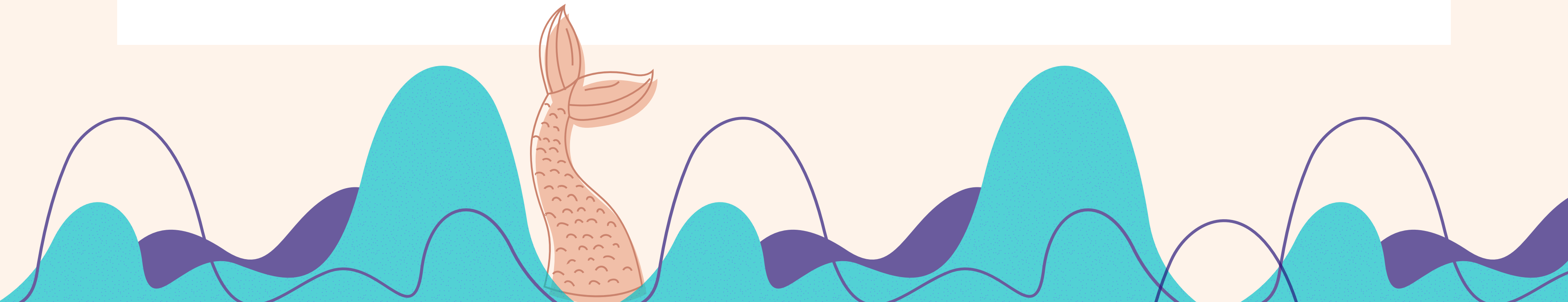

 *D'où vient l'eau du robinet?*

---

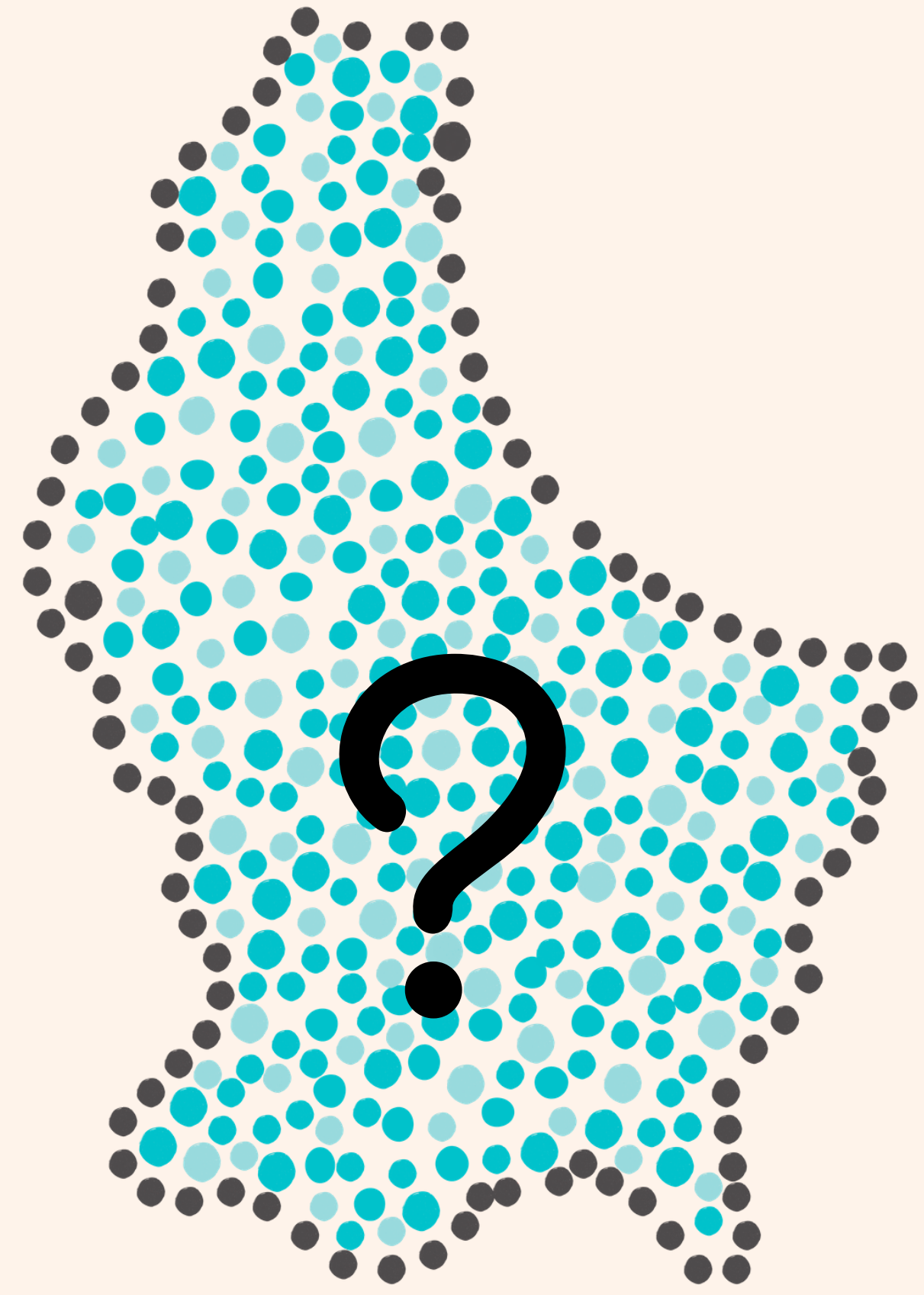

 *D'où vient l'eau du robinet?*

---

**50%**

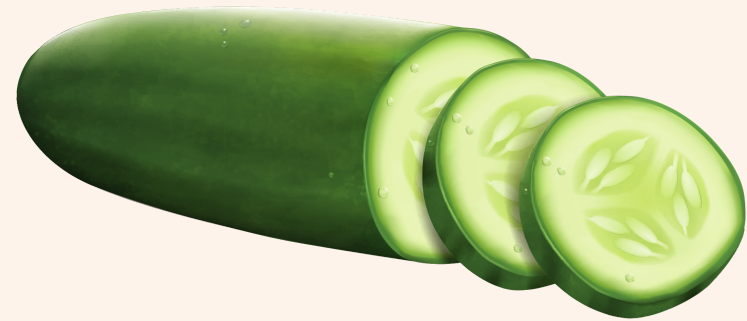

**Eaux  
souterraines**

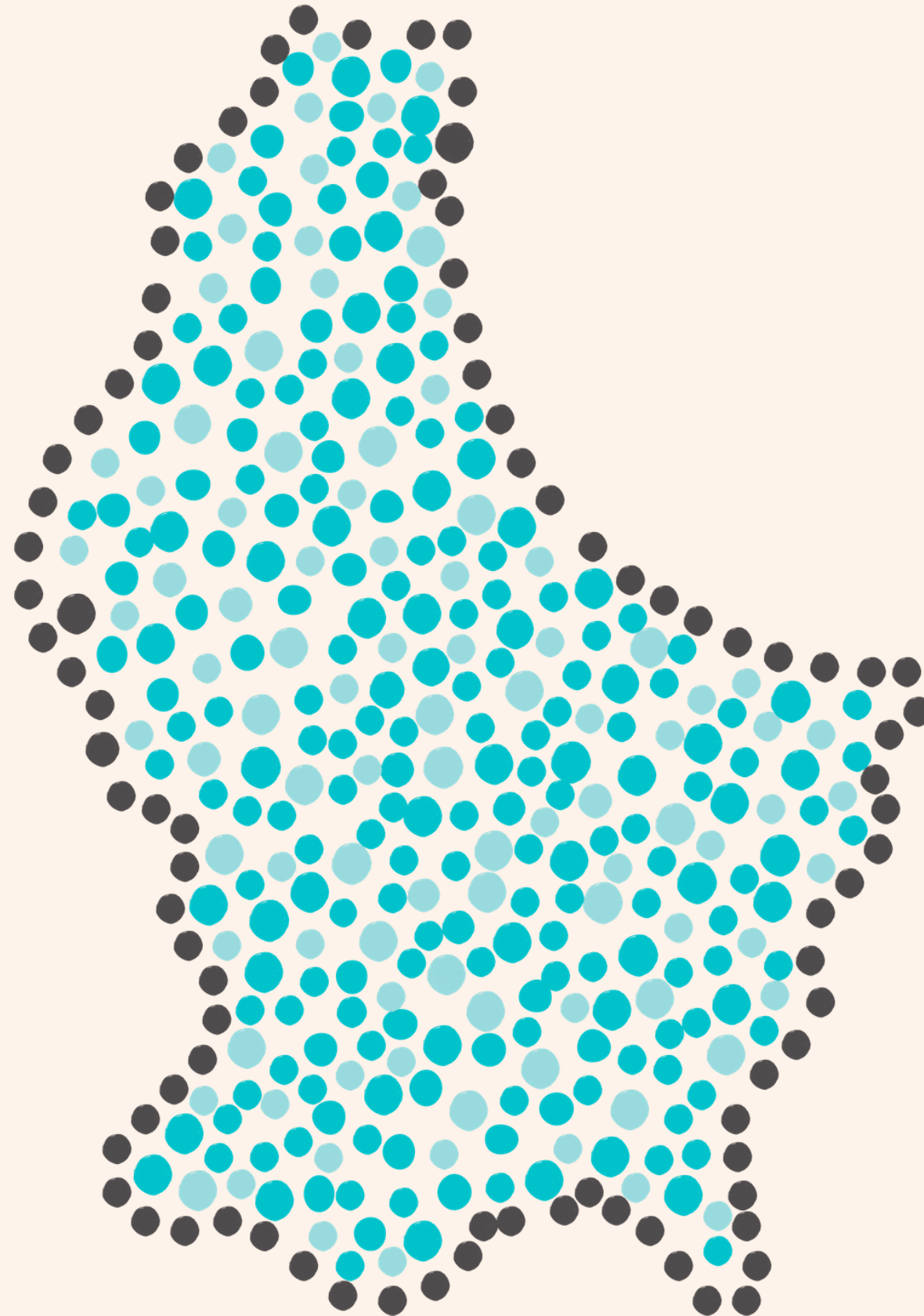

**50%**

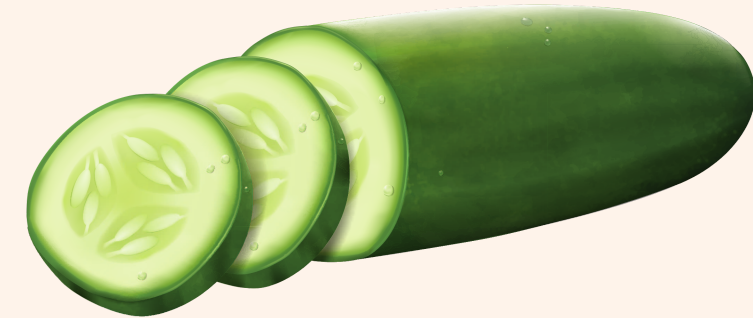

**Eaux  
de surface**



# D'où vient l'eau du robinet?

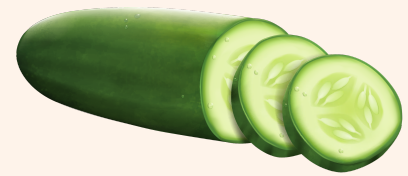

*Fournisseur n°1:*

## Les réservoirs souterrains

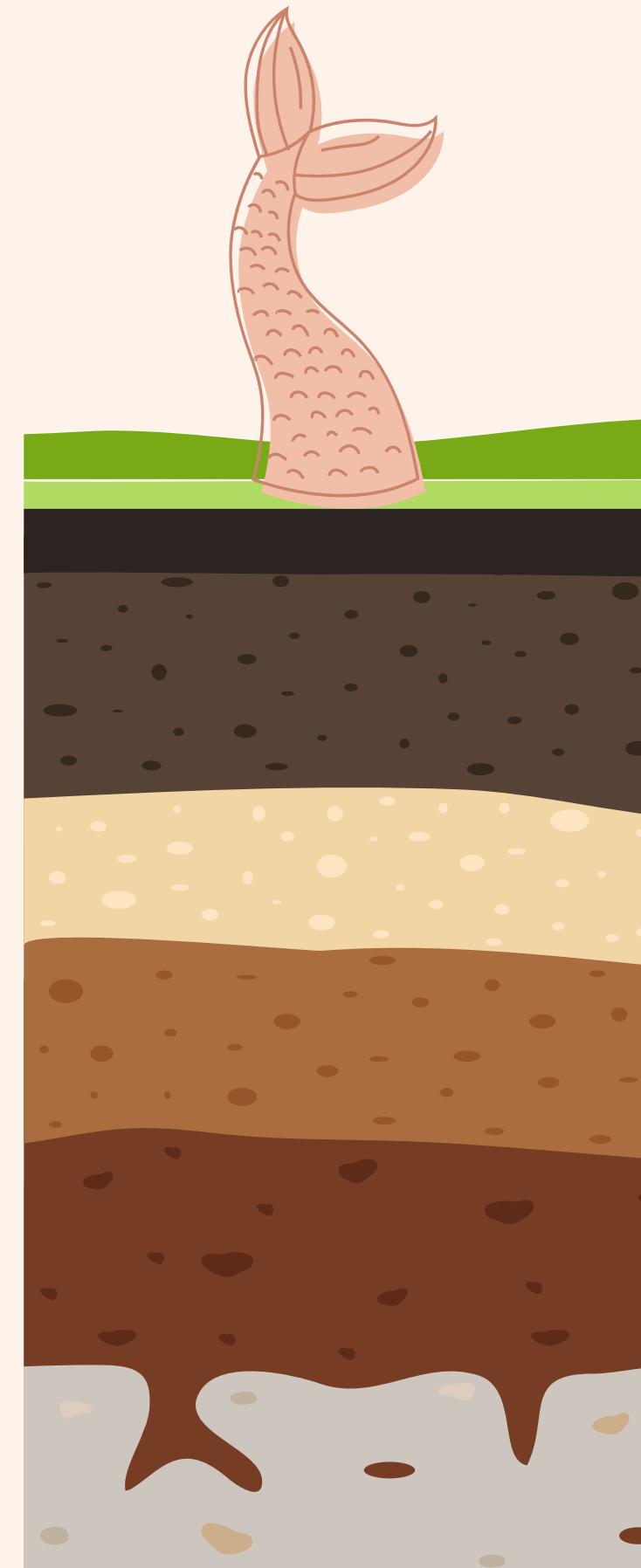
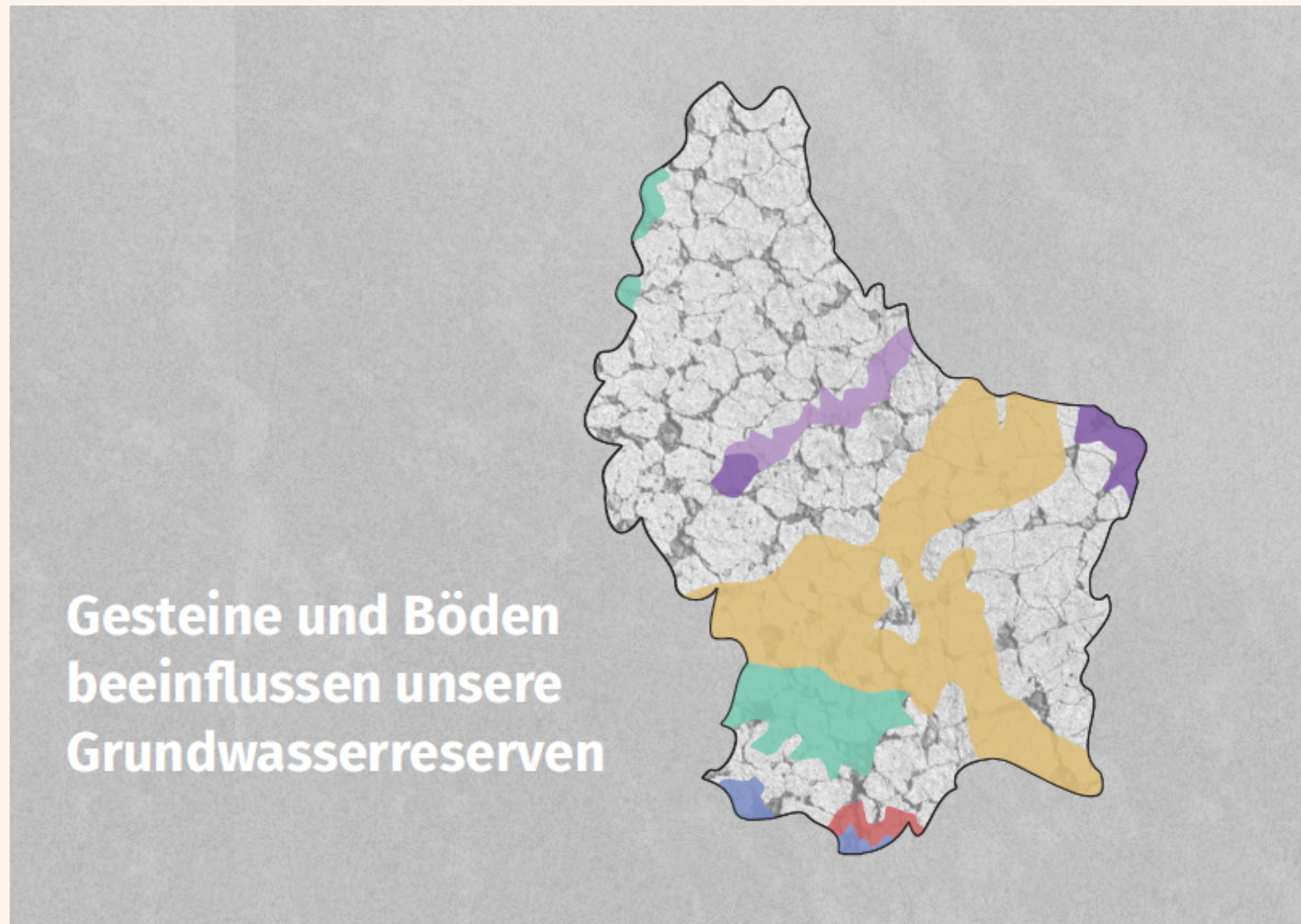



# D'où vient l'eau du robinet?

  
**Acte 3**

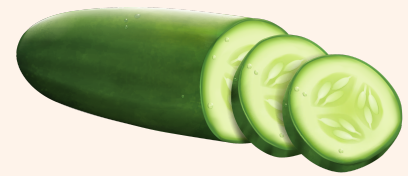

*Fournisseur n°1:*  
**Les réservoirs souterrains**

Le Grès de Luxembourg



*Perméabilité double*

Pores 

Fractures 



 *D'où vient l'eau du robinet?*

  
**Acte 3**

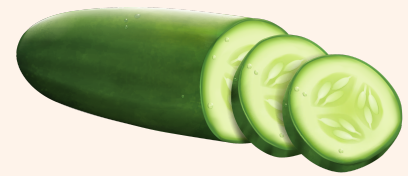

*Fournisseur n°1:*  
**Les réservoirs souterrains**

Le Grès de Luxembourg

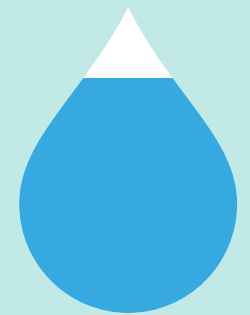

**80%**



# D'où vient l'eau du robinet?

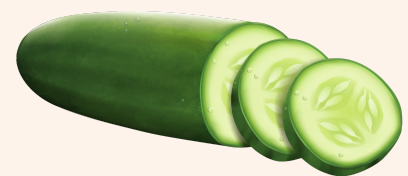

*Fournisseur n°1:*

## **Les réservoirs souterrains**

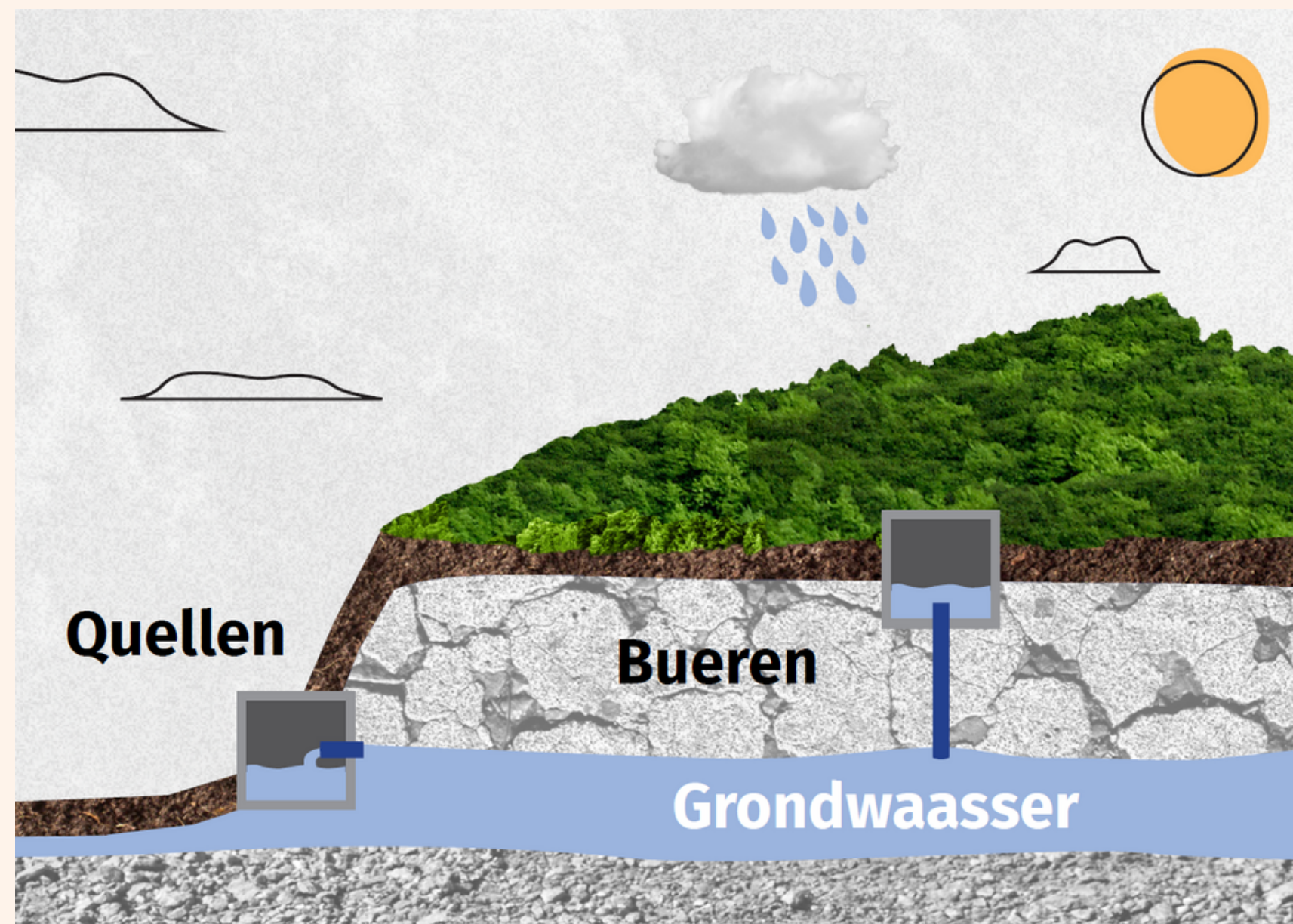
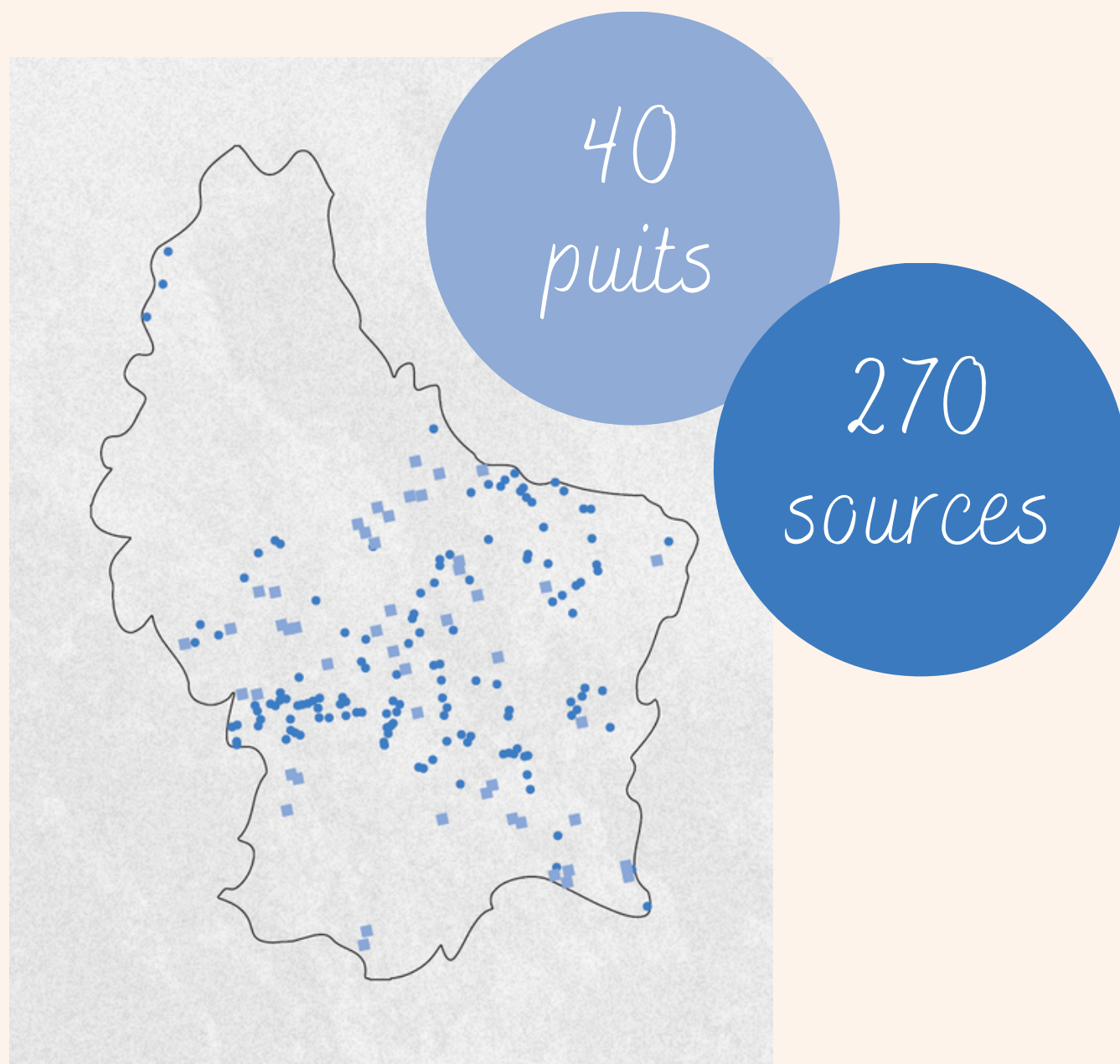



# D'où vient l'eau du robinet?

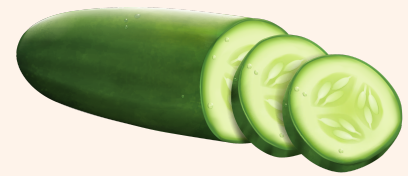

*Fournisseur n°1:*

## **Les réservoirs souterrains**

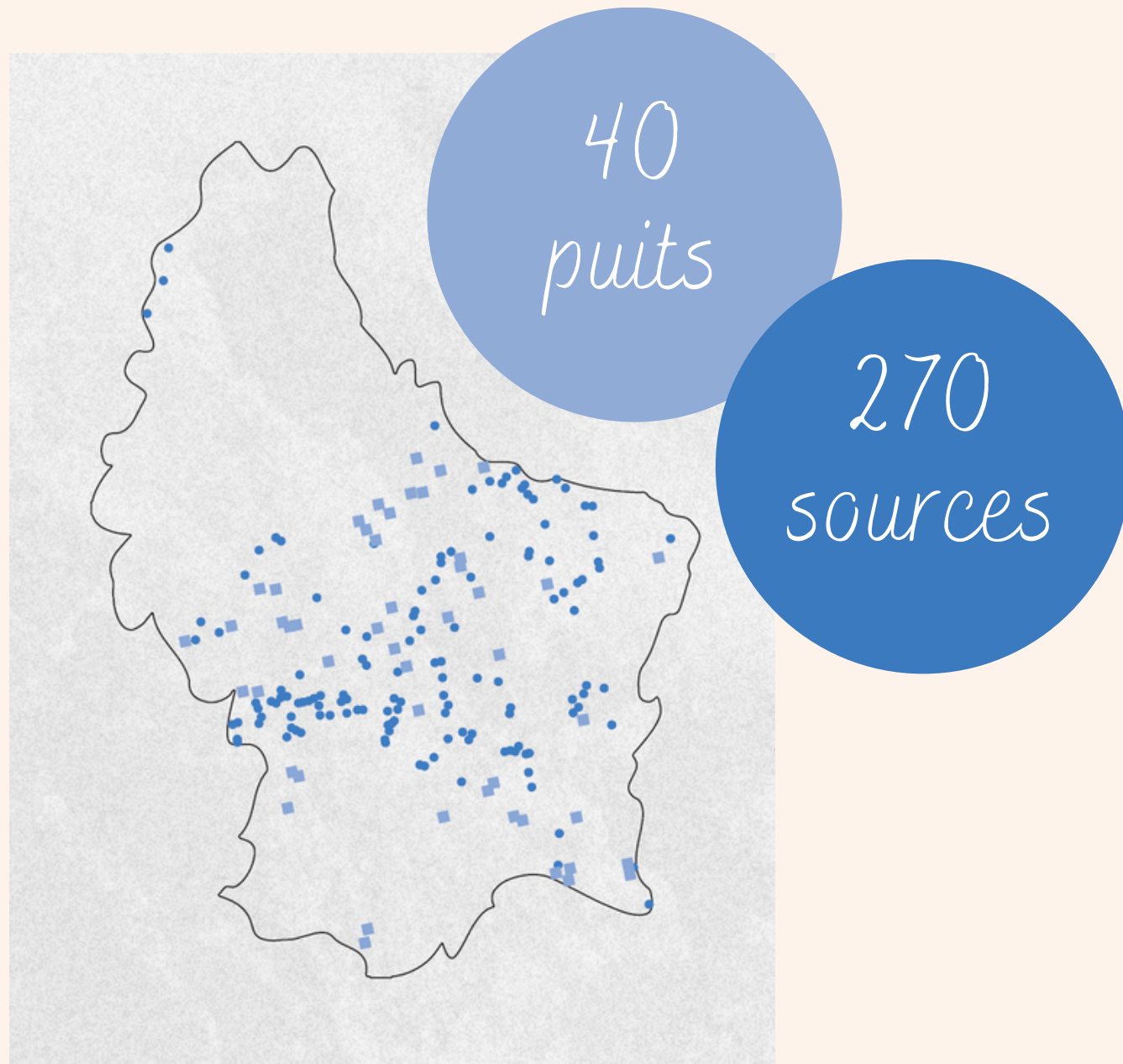

*Autrefois...*

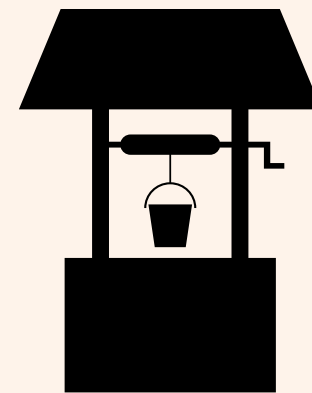

Lieux de rencontre et de discussion  
→ Symbole de **connaissance**

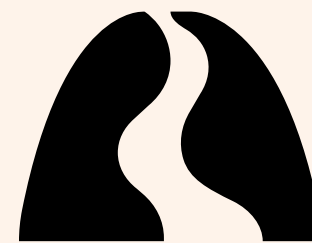

Plus on se rapproche de la source,  
plus l'eau est **sacrée** → lieu des divinités

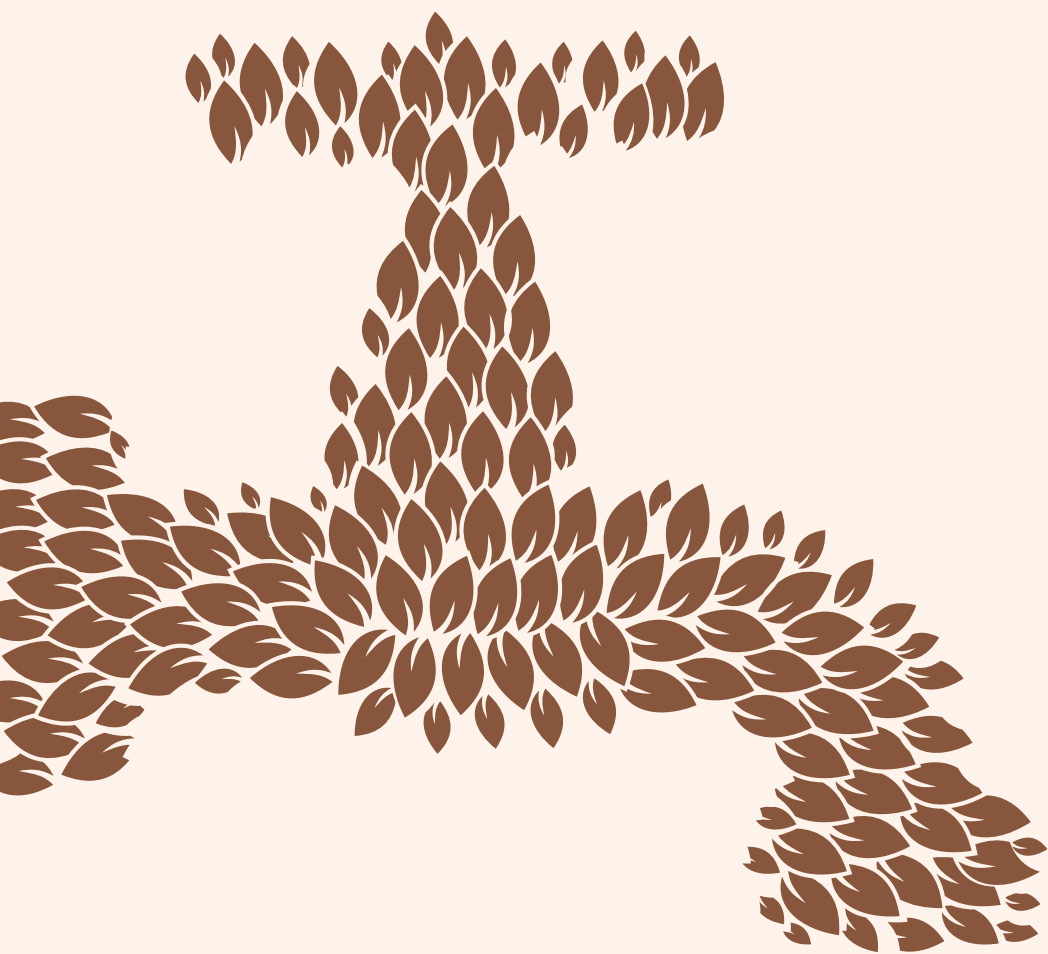

*Je ne suis pas rassuré ...  
cette eau est-elle propre?*



 *D'où vient l'eau du robinet?*

---

Le champion  
de la filtration!

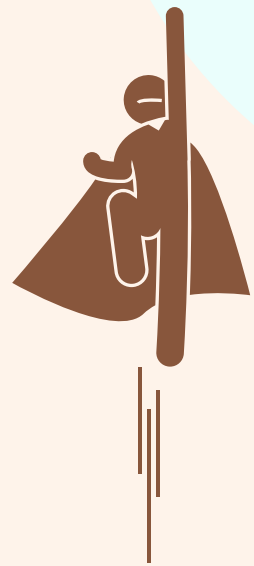
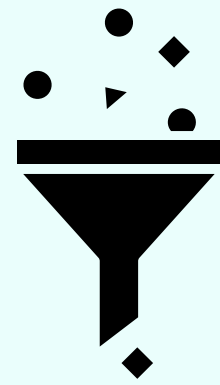

**LE SOL**





# D'où vient l'eau du robinet?

Exemple:

## Le transfert des **pesticides**

- 90 à 99 % de l'herbicide atteint le sol
- Transfert par:
  - Volatilisation
  - Ruissellement
  - Lessivage
- Quantités lessivées:  
< 1 % du produit appliqué

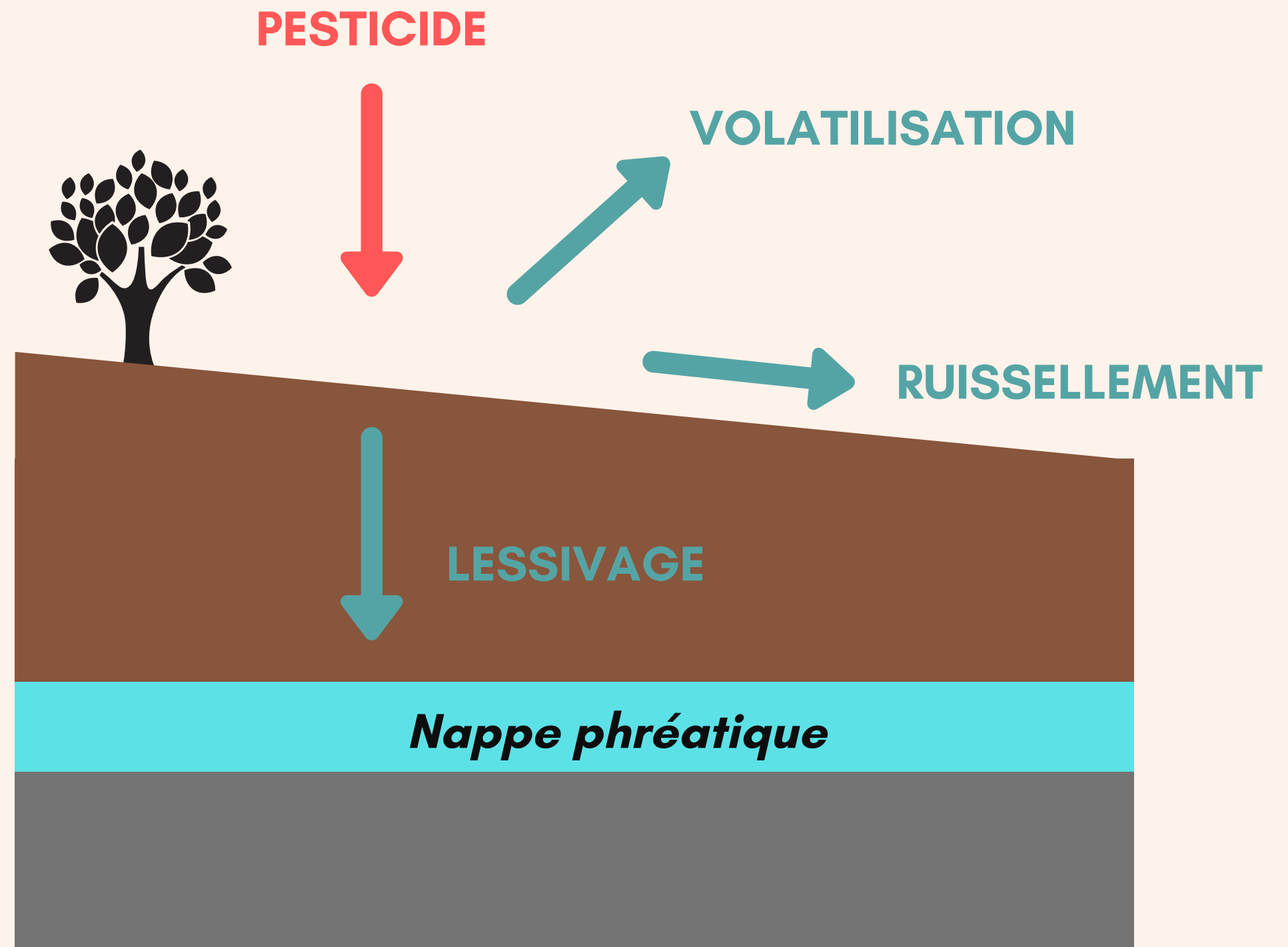





## ***Les processus de rétention***

1. Piégage dans la microporosité du sol
2. Adsorption sur la phase solide du sol

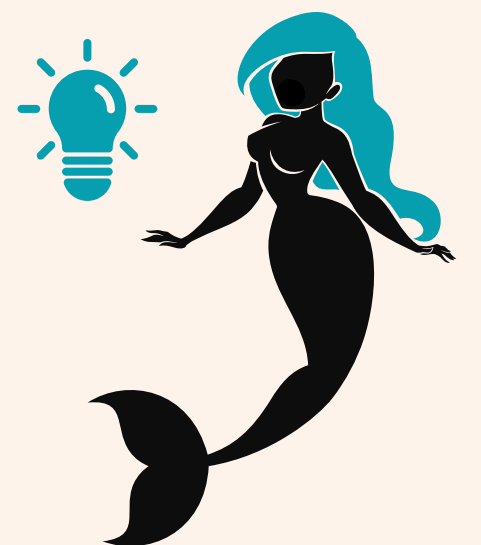
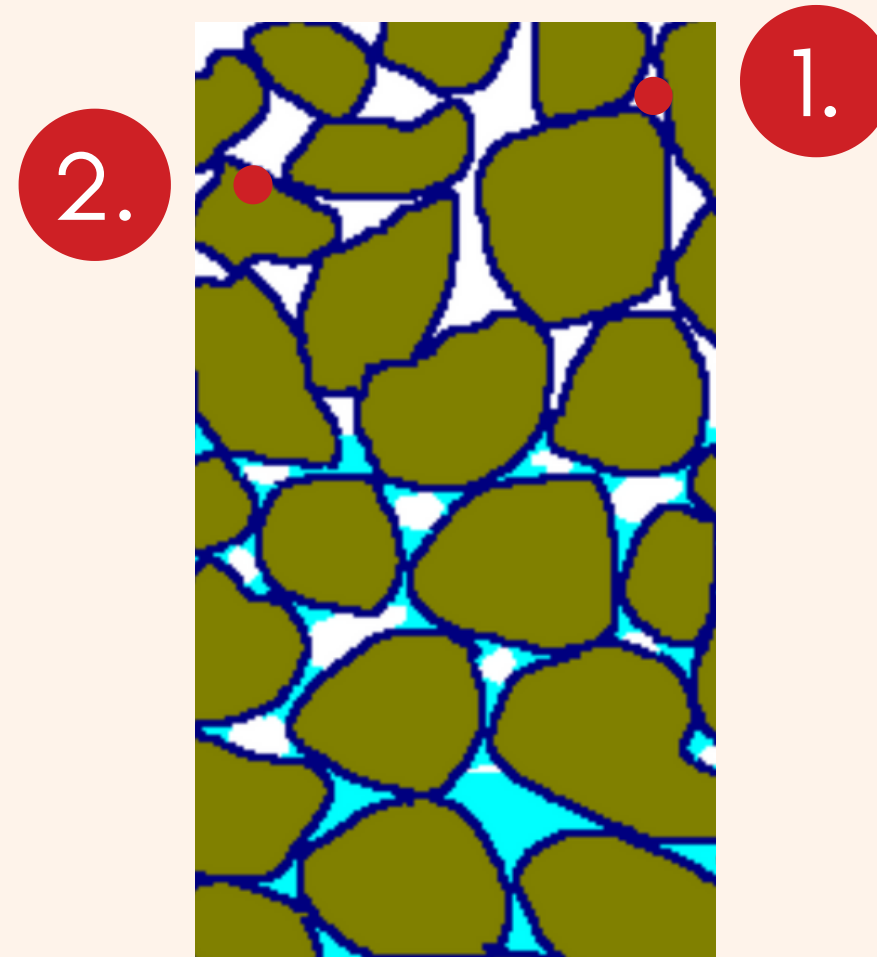



 *D'où vient l'eau du robinet?*



10% du pays = Zones de protection des eaux





# D'où vient l'eau du robinet?

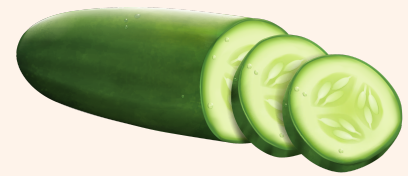

**Fournisseur n°2:**

**Le Lac de la Haute-Sûre**



\* *Syndicat des eaux du barrage d'Esch-sur-Sûre*



 *D'où vient l'eau du robinet?*

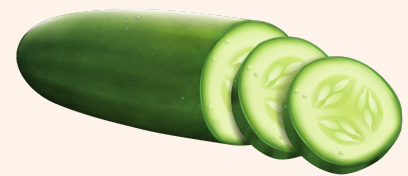

*Fournisseur n°2:*

**Le Lac de la Haute-Sûre**



Un requin dans le Stauséi?

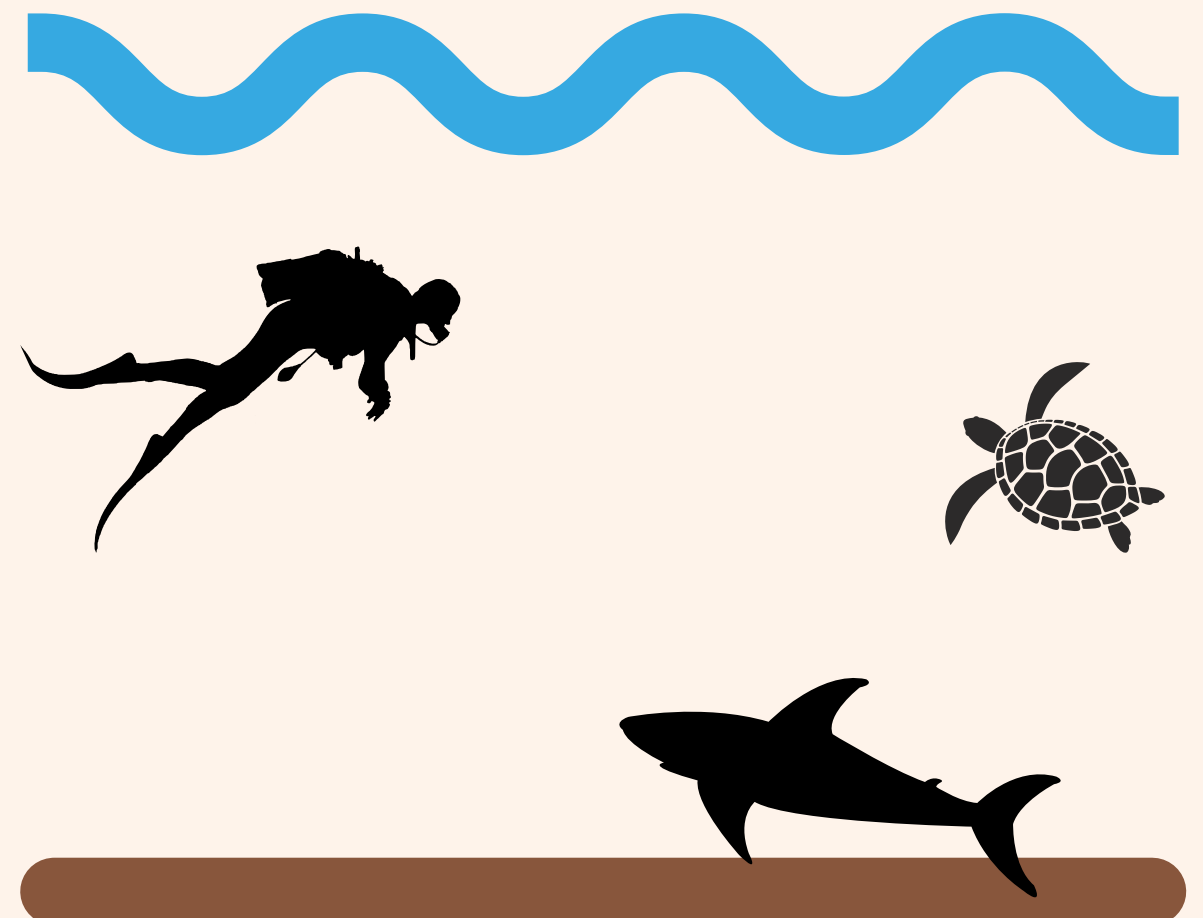



# D'où vient l'eau du robinet?

---

*Fournisseur n°1:*  
**Les réservoirs souterrains**



*Sources et puits*

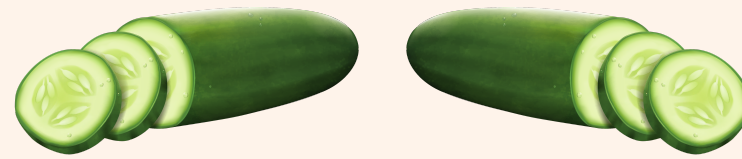

*Fournisseur n°2:*  
**Le Lac de la Haute-Sûre**

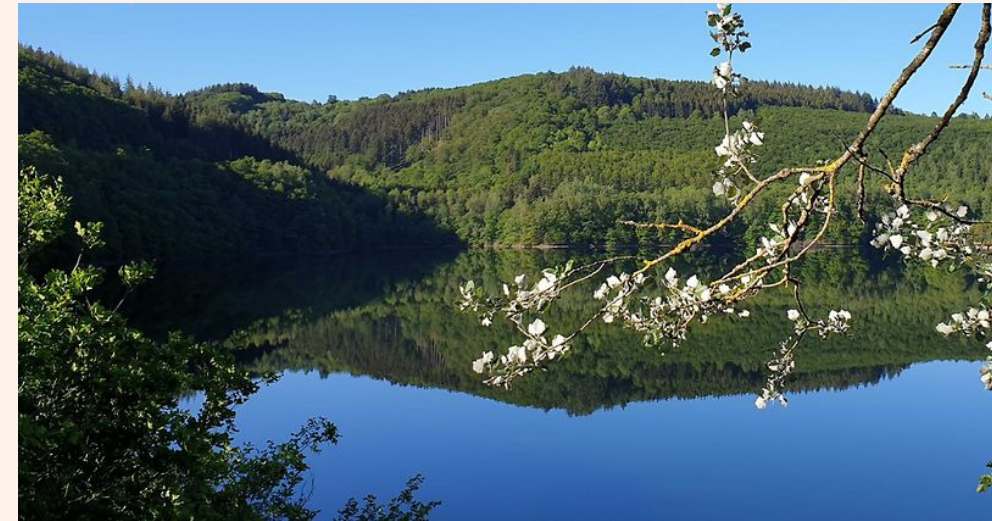

*→ SEBES*

---

OK... Mais comment l'eau arrive-t-elle chez moi?







# Le transport de l'eau



L'eau potable est collectée dans +/- **400** réservoirs d'eau ...

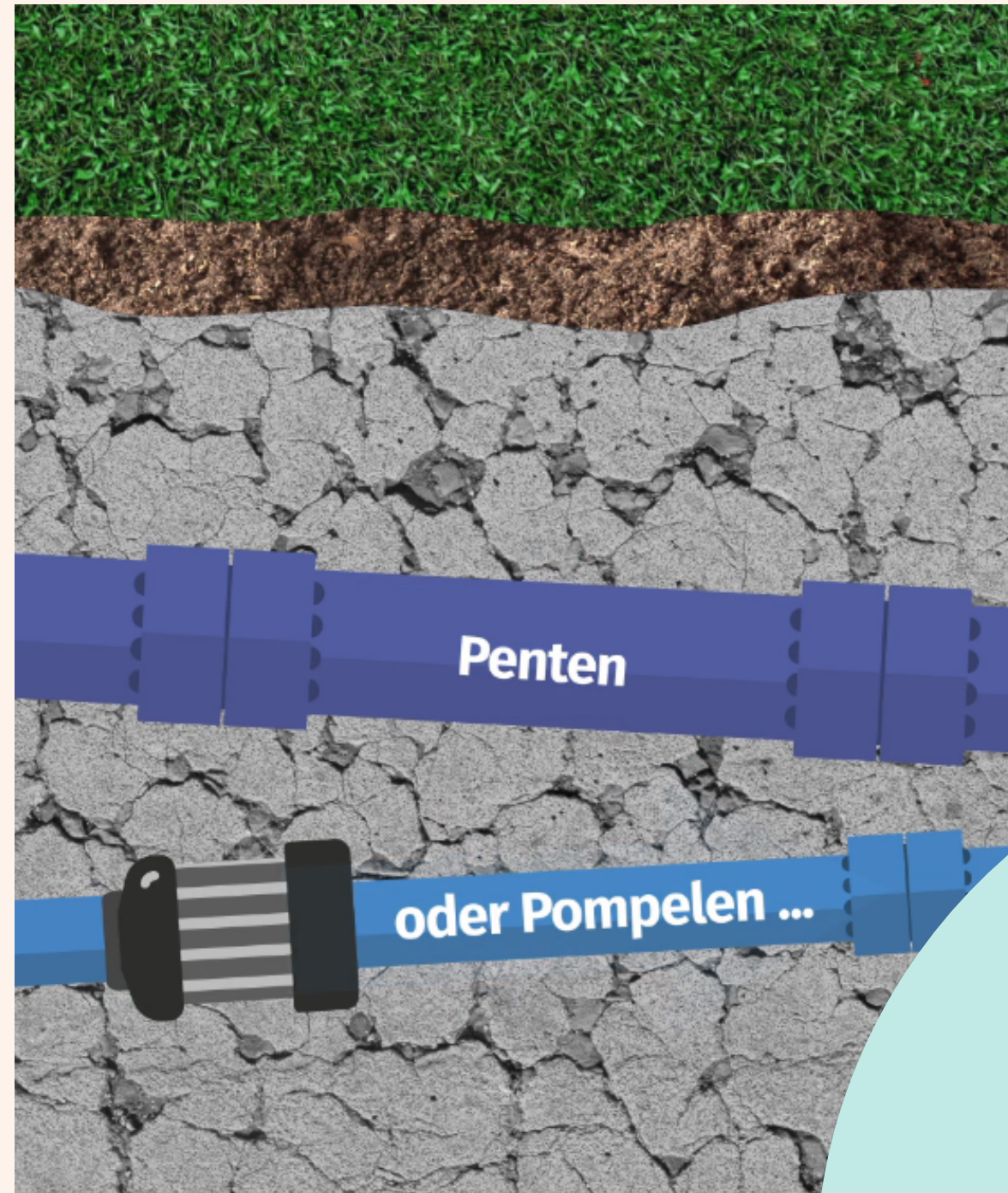

... situés à des **endroits "stratégiques"** dans votre commune





# Le transport de l'eau



Autrefois...



Château d'eau =  
symbole des **civilisations avancées**

En 100 apr. J.-C., Rome compte  
250 châteaux d'eau & 19 aqueducs





# Le transport de l'eau

---



## Acte 3

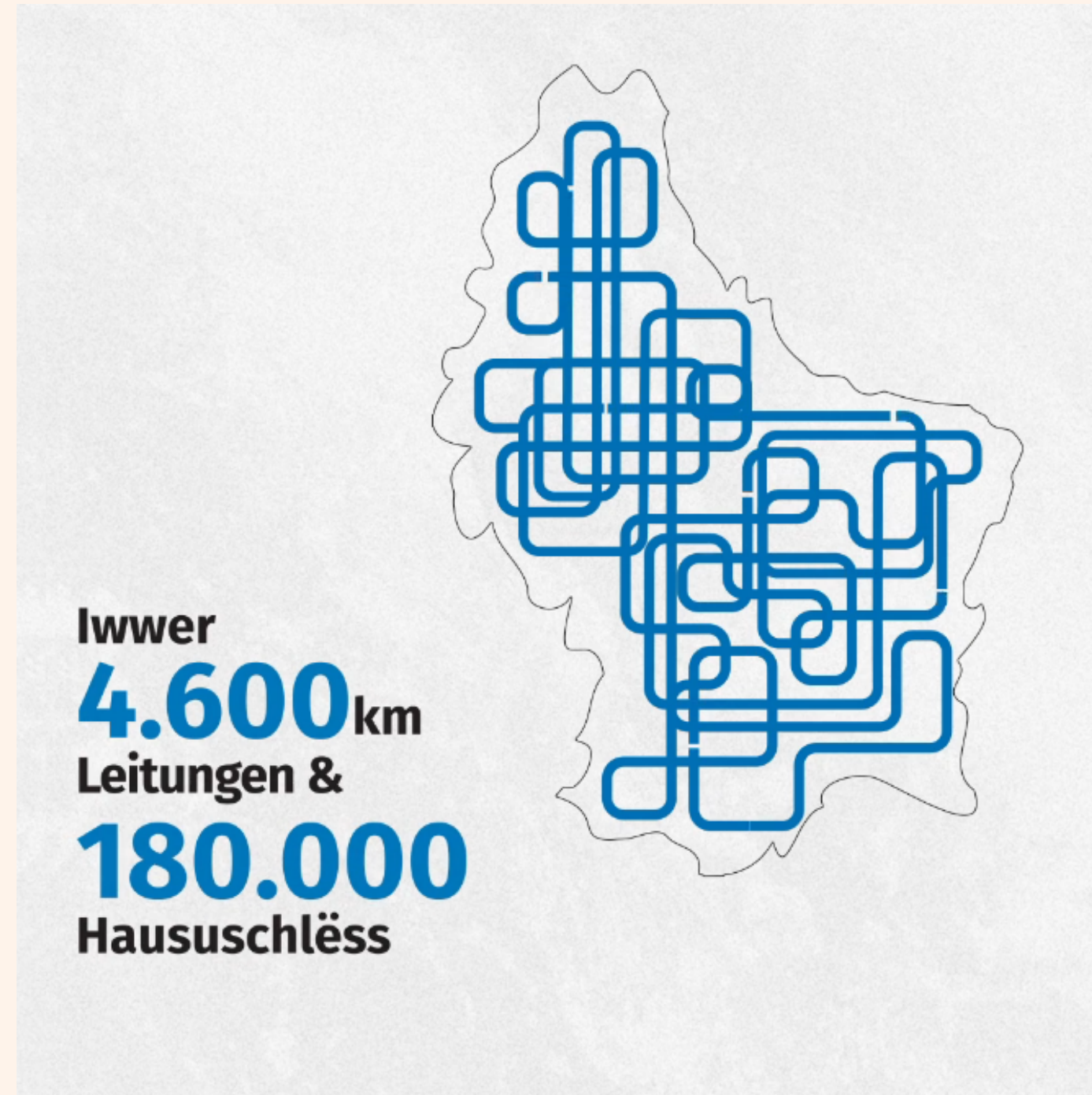





# Le transport de l'eau

Ce système efficace apporte  
de l'eau potable fraîche  
à chaque ménage du pays

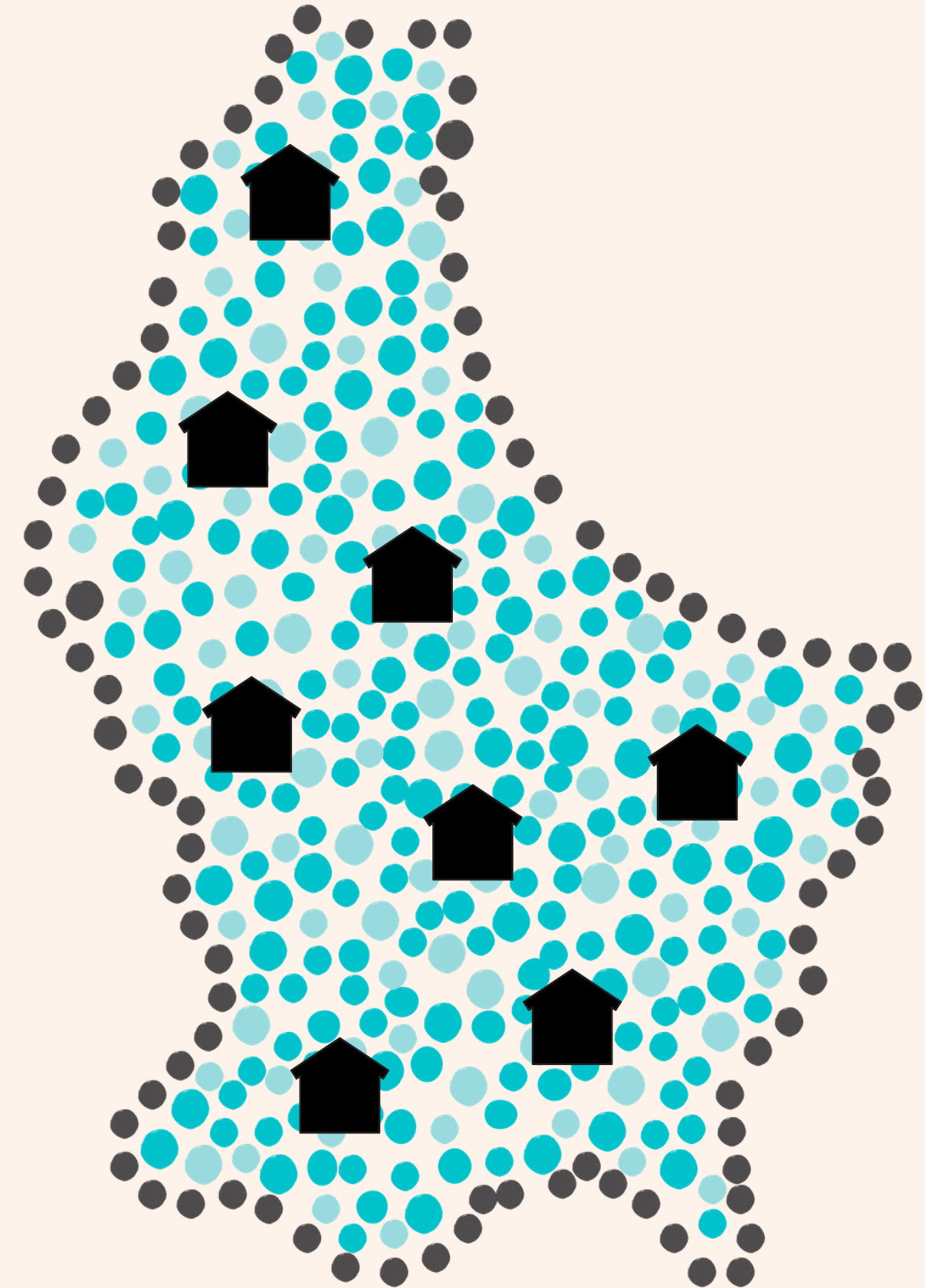



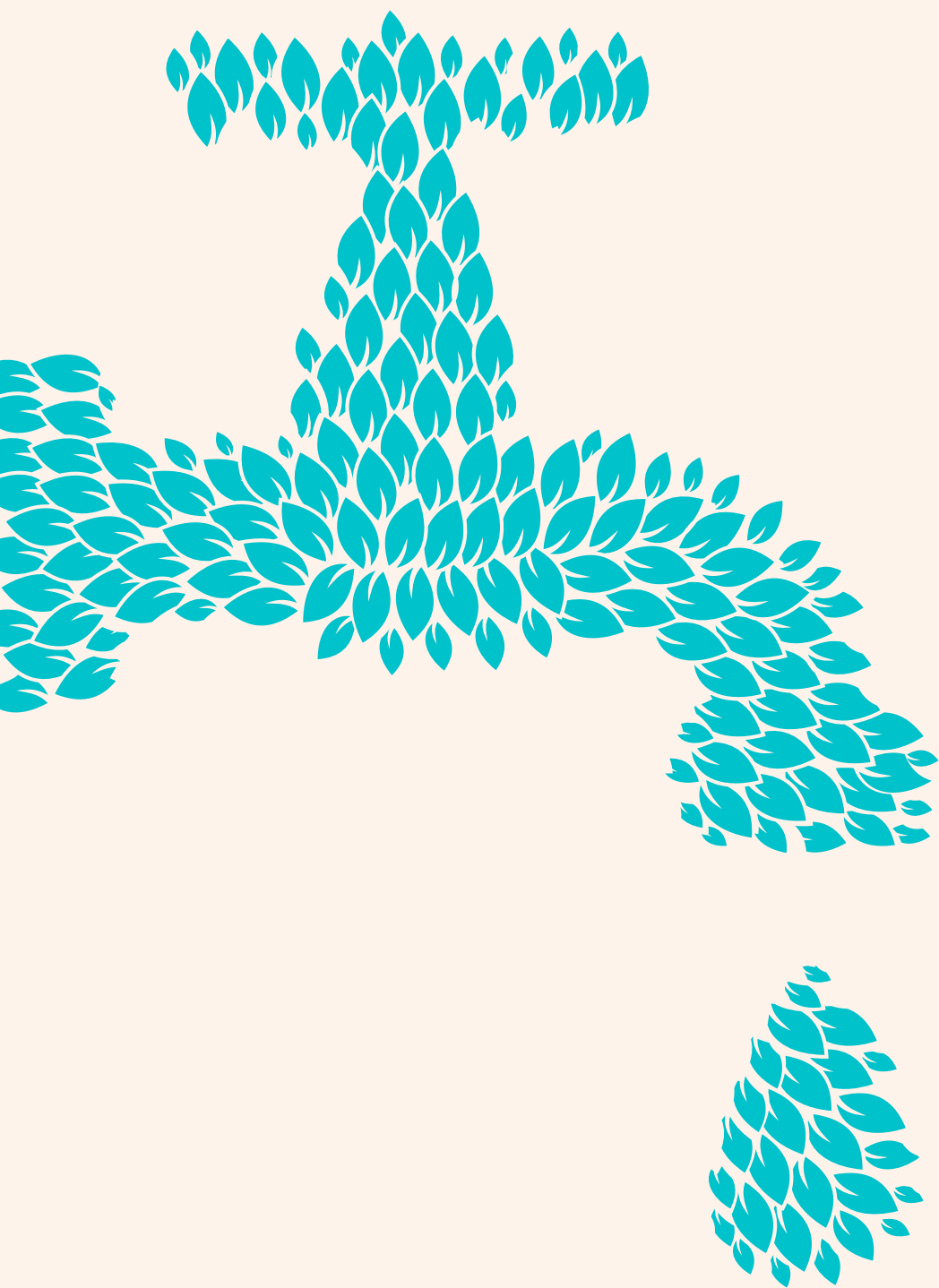

*Je ne suis  
toujours pas rassuré  
quant à la qualité  
de l'eau de mon robinet ...*







# L'aliment le mieux contrôlé

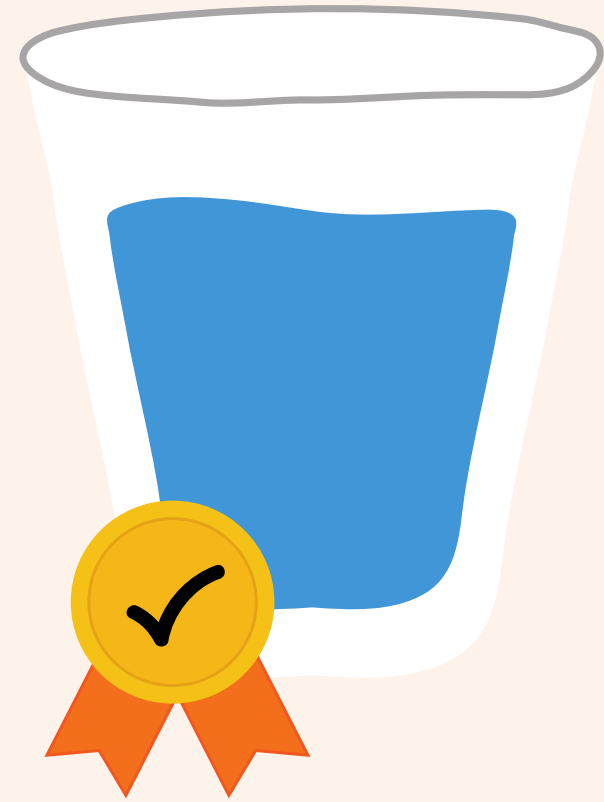

Eau du robinet =  
l'aliment le plus réglementé et contrôlé au Luxembourg

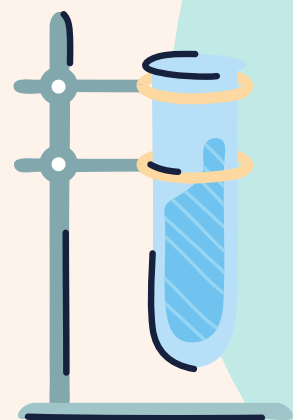

Elle est analysée  
selon min. **48**  
critères chimiques et  
bactériologiques

Sont  
également contrôlés:

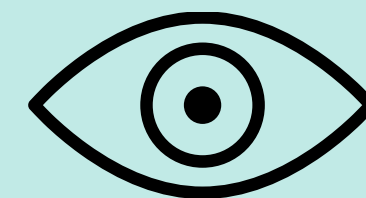

le **visuel**

le **goût**

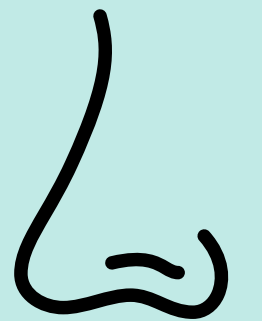
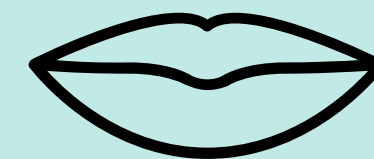

l'**odeur**



*Fournisseurs d'eau potable*



Communes

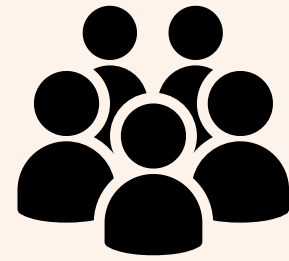

Syndicats  
des eaux

*Administration de la  
gestion de l'eau*



LE GOUVERNEMENT  
DU GRAND-DUCHÉ DE LUXEMBOURG  
Ministère de l'Environnement, du Climat  
et du Développement durable

Administration de la gestion de l'eau

+/- 7500 analyses / an  
*(à intervalles réguliers)*

+

+/- 4400 analyses / an  
supplémentaires

=







# L'aliment le mieux contrôlé

  
**Acte 3**

**D'Analyse vun der Gemeng sinn ëffentlech zougänglech.**

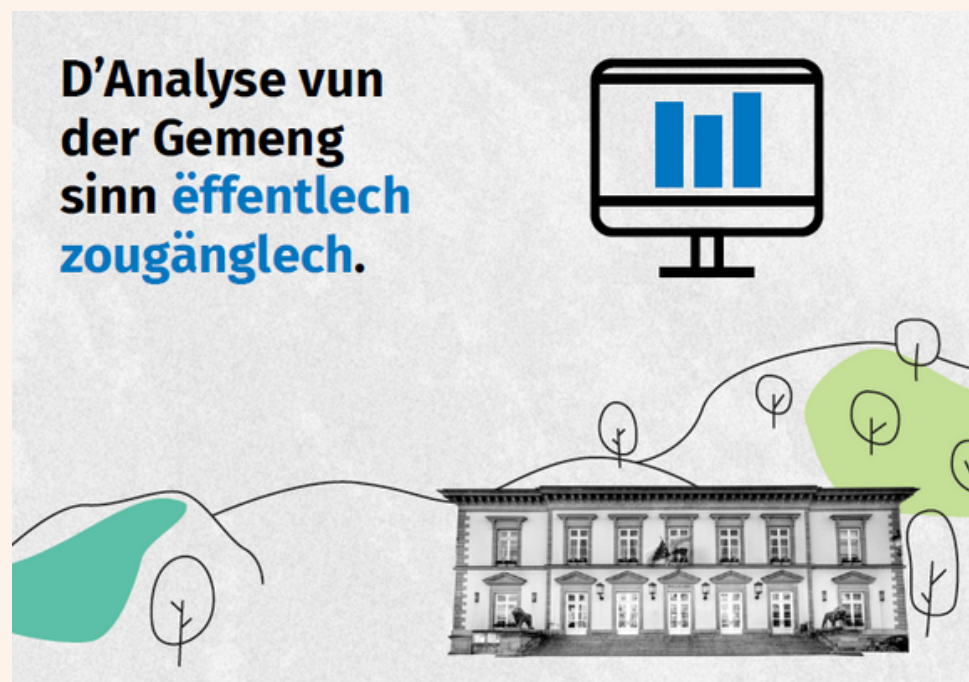

op [drenkwaasser.lu](http://drenkwaasser.lu)

**LE GOUVERNEMENT DU GRAND DUCHÉ DE LUXEMBOURG**  
Administration de la gestion de l'eau  
Division du Laboratoire

**Rapport 2021/0187 V1**  
du 01/02/2021  
Bulletin d'analyse de(s) l'échantillon(s): 21-00655 - 21-00662  
Réf. Laboratoire: 2021/0187

N° échantillon: 21-00660 Date de début des analyses: 27/01/2021  
Votre référence: AEP 502 90 Commune de Bissen Bissen  
Info complémentaire: Mairie Bissen  
Nature de l'échantillon: eau de distribution  
Prélevé le: 27/01/2021 à 08:20 Prélevé par: MARTINS - Adm, Comm, Bissen  
Type d'échantillonnage: échantillonnage hors accréditation - ponctuel  
Objectif ISO 19458: B (information client)

**PARAMETRE(S) par section**

**MICROBIOLOGIE**

**BACTÉRIES**

Note	Méthode	Résultat	Unité	VG	VL
	ISO 9306-2	<1	NPPY100	<1	
	ISO 9306-2	<1	NPPY100		<1
	ISO 7899-2	<1	cfu/100ml		<1
	ISO 6222	<1	cfu/ml		<20
	ISO 6222	3	cfu/ml		<100

**PHYSICOCHIMIE**

**CARACTÉRISTIQUES**

Note	Méthode	Résultat	Unité	VG	VL
	SOP 11300 (2)	propre			
	SOP 11300 (2)	incolore			
	SOP 11300 (2)	inodore			

**INDICATEURS**

Note	Méthode	Résultat	Unité	VG	VL
	ISO 10523	7,7			6,5-8,5
	DIN 38404-C4	14,0	°C		
	ISO 7888	878	µS/cm		<2500
	ISO 7027	<0,50	FNJ		
	ISO 9963-1	28	d°f		
		36	d°f		

**IONS**

Note	Méthode	Résultat	Unité	VG	VL
	ISO 10304-1	15	mg/l		<250
	ISO 10304-1	31	mg/l		<50
	ISO 10304-1	20	mg/l		<250
	ISO 14911	6,5	mg/l		<200
	ISO 14911	<2,0	mg/l		
	ISO 14911	76	mg/l		
	ISO 14911	42	mg/l		

Bureau: 1, av. du Rock/Roß L-4361 Esch-sur-Alzette Téléphone: (+352) 24 556 - 422  
Téléfax: (+352) 24 556 - 7400 e-mail: lbo@eauetat.lu TVA: LU18877607

**SYNDICAT DES EAUX DU BARRAGE D'ESCH-SUR-SÛRE**  
L-9650 ESCH-SUR-SÛRE

TELEPHONE 83 95 91-4 TELEFAX 83 95 87  
E-MAIL: sebes@sebes.lu INTERNET: www.sebes.lu

Esch-sur-Sûre, le 15.01.2021

**SEBES**

**BULLETIN D'ANALYSE**  
ECHANTILLON N°: 21-0017

Lieu: Weichardange - Réseau local  
Nom de l'échantillon: DEAO0008731  
Nature de l'échantillon: Eau potable  
Nature de l'analyse: Contrôle de routine DEA  
Demandeur: Monsieur Marc Schroeder  
DEA - Distribution des Eaux des Ardennes  
18, rue de Schœndel  
L-8707 Useldange

Prélevé le: 04.01.2021 09:15  
Révisé par: JACOBY Jeff  
Réçu le: 04.01.2021 11:55  
Début de l'analyse: 04.01.2021  
Validation: 15.01.2021

Echantillonnage: Echantillonnage hors acc

**CARACTÈRES ORGANOLEPTIQUES**

Paramètre	Méthode	Unité	Résultat	RGD
UV (254nm)	DIN 38404-3	lm	0,68	
Couleur vraie (430nm) (2)	ISO 7887	lm	<0,03	
Turbidité	ISO 7027-1	NTU	0,10	

**CARACTÈRES BACTÉRIOLOGIQUES**

Paramètre	Méthode	Unité	Résultat	RGD
Bactéries coliformes dans 100 ml (2)	Collet-18/Quant-Tray selon ISO 9306-2	pp/100ml	<1	0
Escherichia coli dans 100 ml (2)	Collet-18/Quant-Tray selon ISO 9306-2	pp/100ml	<1	0
Micro-organismes revivifiables par ml après 48 h à 36°C (2)	ISO 6222	cfu/ml	<1	≤20
Micro-organismes revivifiables par ml après 72 h à 22°C (2)	ISO 6222	cfu/ml	4	≤100
Chlorobium perfringens (2)	RGD du 17/02/02	cfu/100ml	<1	0
Entérocoques intestinaux (2)	ISO 7899-2	cfu/100ml	<1	0

**CARACTÈRES CHIMIQUES**

Paramètre	Méthode	Unité	Résultat	RGD
Conductivité électrique à 20°C (correction à l'aide d'un dispositif de compensation de la température) (2)	ISO 7888	µS/cm	301	≤2500
pH (2)	ISO 10523	unités pH	8,3	6,5 et 8,5
température de mesure du pH	ISO 10523	°C	13,4	
Dureté totale (2)	ISO 6059	d°f	14,2	
	ISO 9963-2	d°f	9,8	
	ISO 10304-1	mg/l	0,05	≤1,00
	ISO 10304-1	mg/l	18,5	≤250,0
	ISO 10304-1	mg/l	<0,02	
	ISO 10304-1	mg/l	14,4	≤50,0
	ISO 10304-1	mg/l	27,7	≤200,0
	1885*	ppb	21	≤200
	1885*	ppb	<10	≤10
		mg/l	42,7	

Dr. Isabella Kiefer  
Chef de laboratoire

Les résultats de ce bulletin d'analyse sont valables pour l'échantillon analysé.  
Ce bulletin peut être reproduit à l'usage personnel sans l'accord du laboratoire.

FACTURATION: SEBES L-9650 ESCH-SUR-SÛRE W  
COPAIN: SAN BOCE, LU21 0918 1002 2680 8000 CDP, LU11 5111 5111  
LU 11462932 N° BULC 11462932

Page 1/2

**Bei Opfälligkeiten informiert an agéiert d'Gemeng direkt**





# L'aliment le mieux contrôlé

DEUX ÂNES DISCUTENT DANS UN PRÉ  
L'UN DEMANDE À L'AUTRE :

Savais-tu que  
l'eau du robinet  
est l'aliment le  
mieux contrôlé  
sur le marché?



L'AUTRE RÉPOND...

Bof,  
je fais plus  
confiance aux  
commerciaux  
privés qu'à ma  
commune...







## Acte 4

*Une eau saine... et durable?*

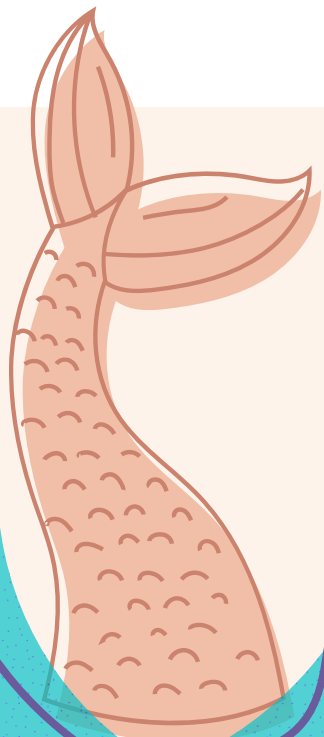

 Durable car écologique?





# 🔍 Durable car écologique?

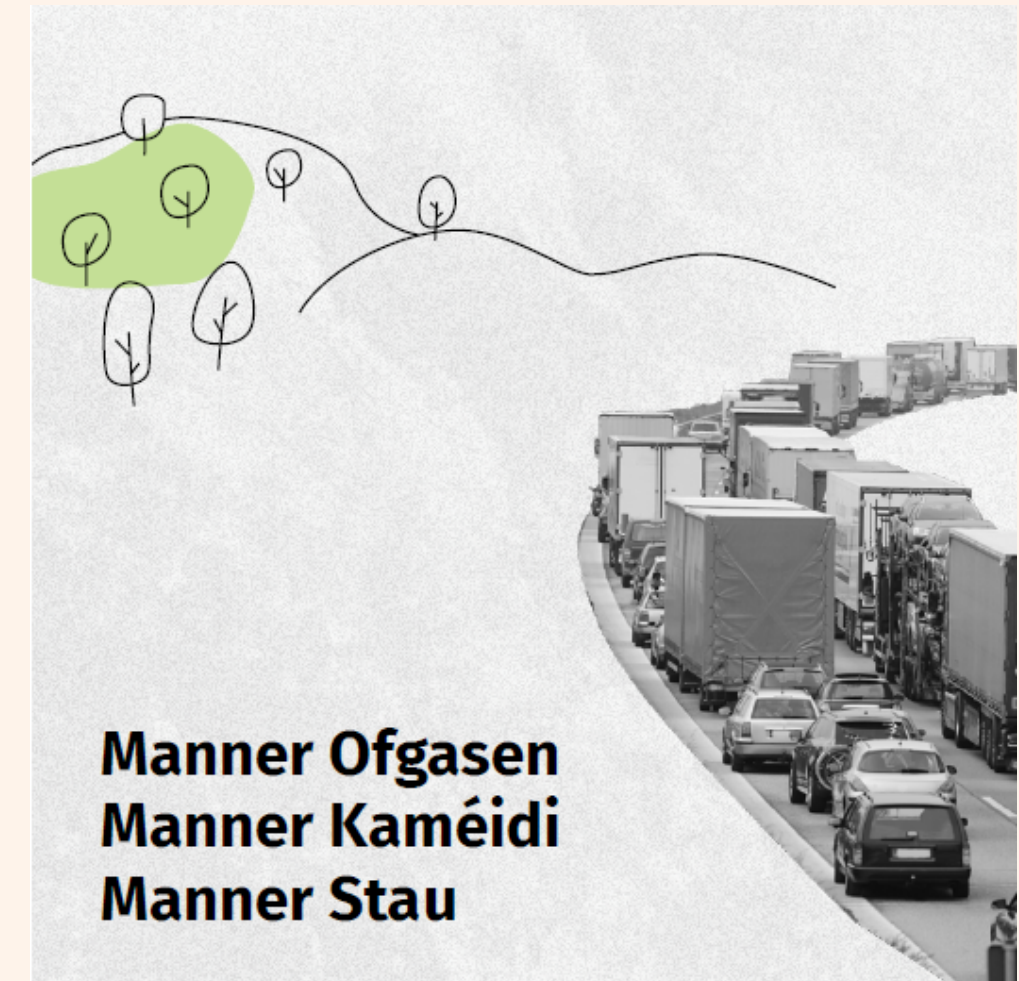
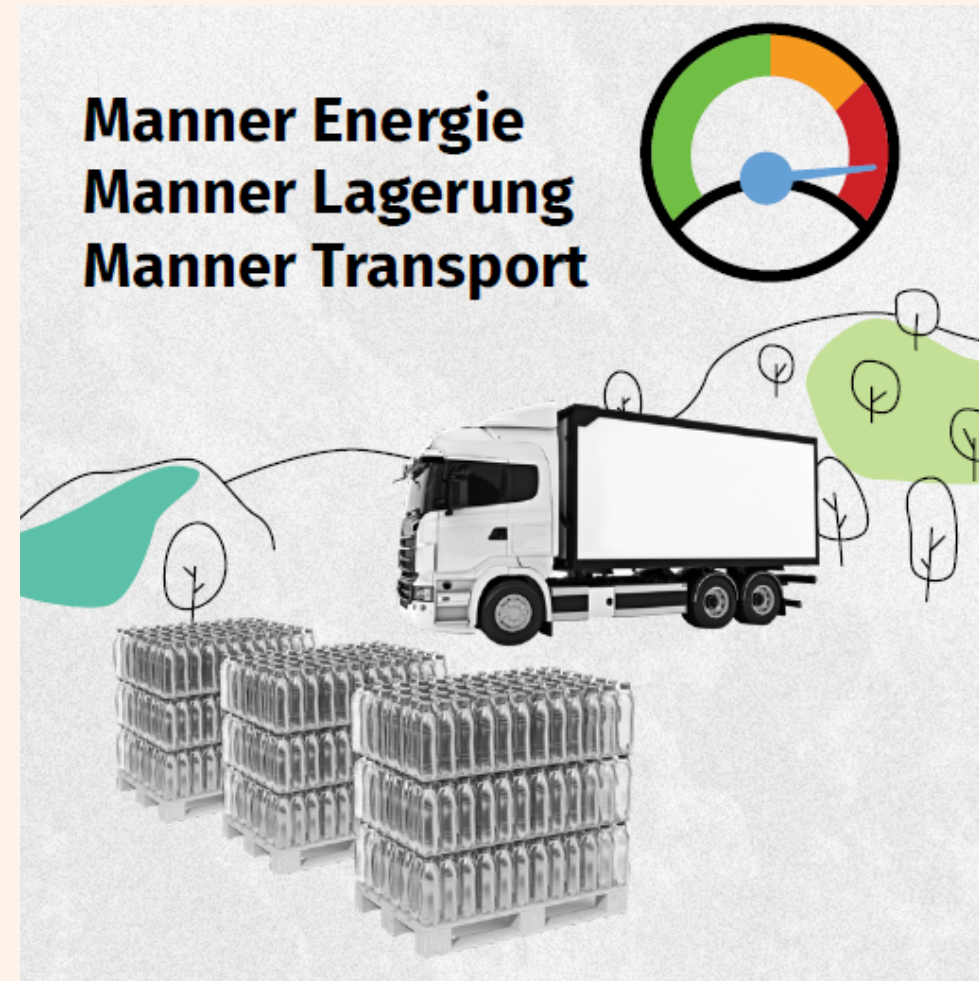
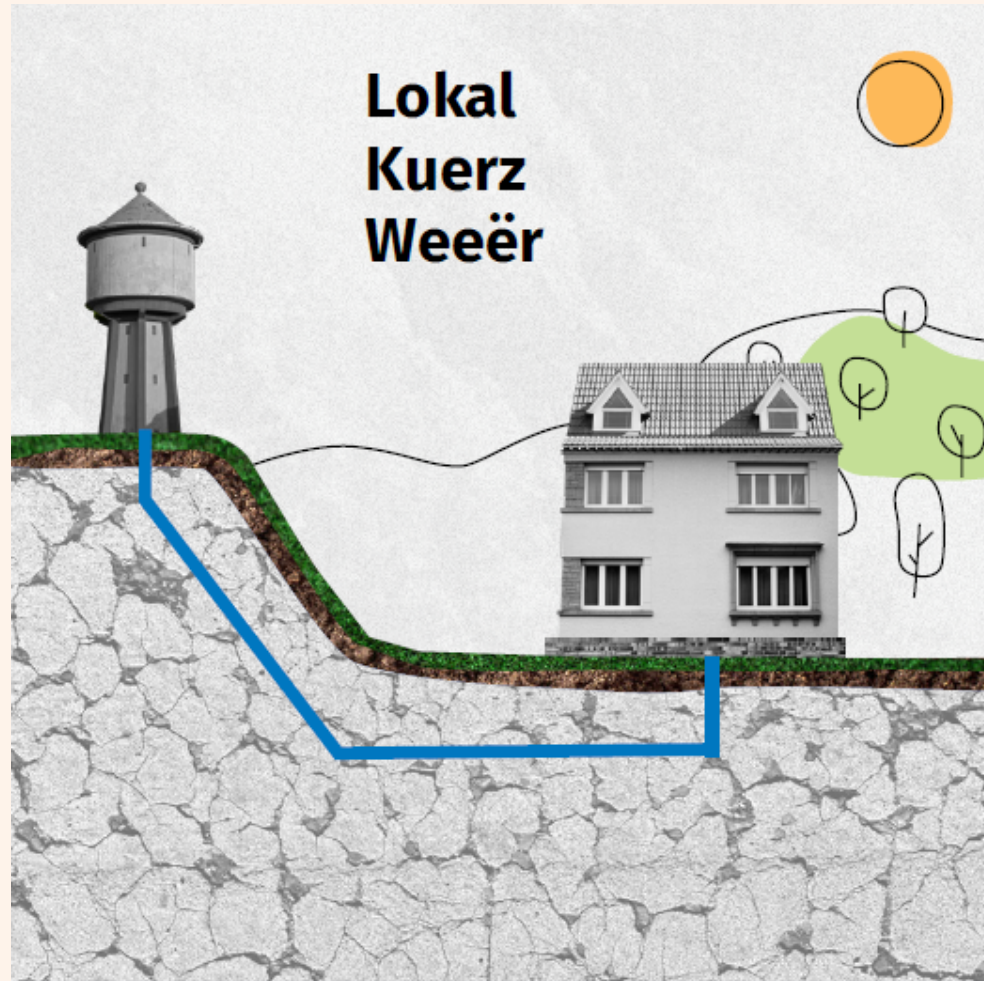

A la production, l'eau en bouteille nécessite **1000 à 2000 fois plus d'énergie** que l'eau du robinet



 *Durable car écologique?*

---

Le coupable  
du jour:



Une pollution aussi **déplorable** qu'**évitable**



Environment • Recycling & Waste

## The US Consumes 1500 Plastic Water Bottles Every Second, a Fact by Watershed

May 2020



Chaque bouteille met **450 ans** à se décomposer



# Durable car écologique?

La **production** d'une bouteille en plastique consomme **4x sa teneur en eau**

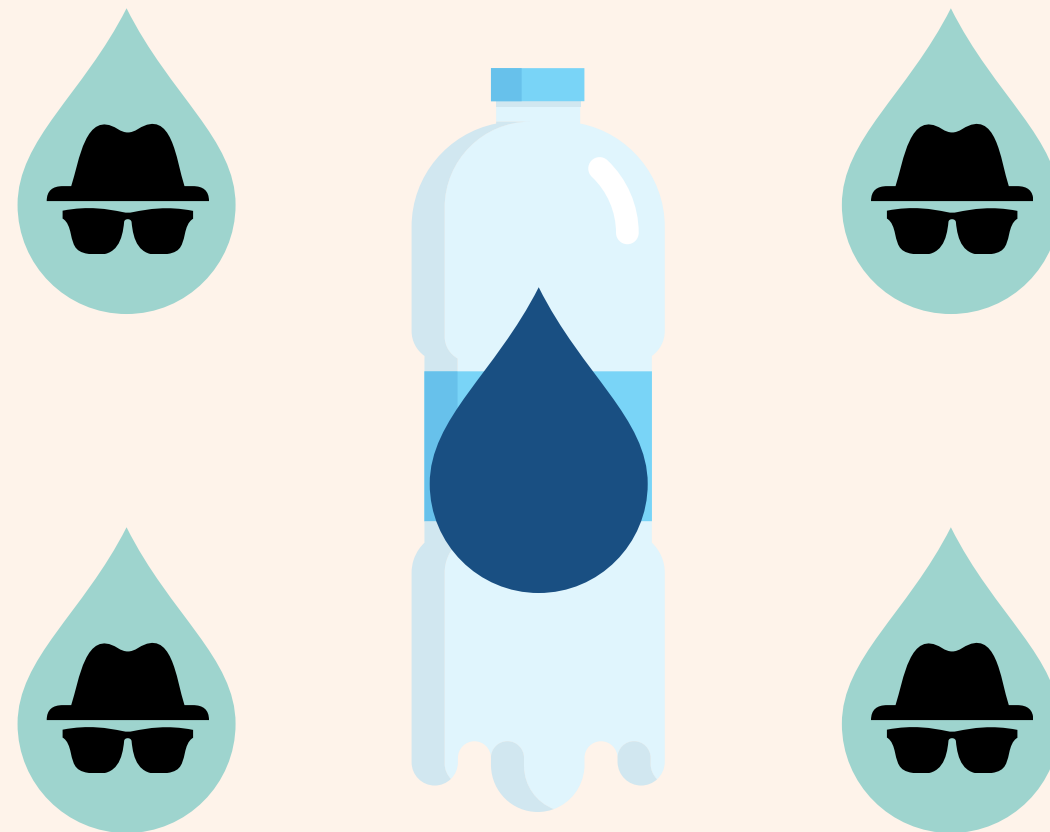

*Preuves suffisantes  
pour l'incarcérer?*





 Durable car écologique?

DEUX ÂNES DISCUTENT DANS UN PRÉ  
L'UN DEMANDE À L'AUTRE :



L'AUTRE RÉPOND...





# Durable car écologique?

---

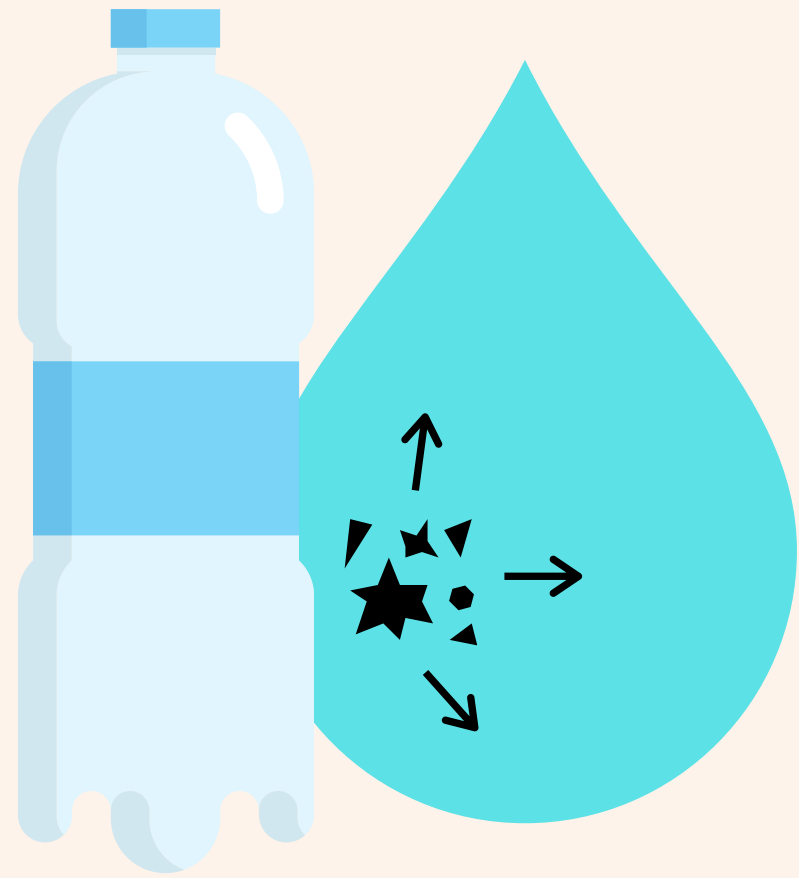

Certaines molécules toxiques issues de la bouteille en plastique peuvent, sur la durée, être libérées dans l'eau.



La **date d'expiration** sur les bouteilles d'eau n'est pas pour l'**eau**, mais pour la **bouteille**.



 Durable car social?

  
**Acte 4**





# Durable car social?

L'accès à l'eau potable est un **droit fondamental** depuis 2010 (ONU)



Pourquoi  
seulement  
depuis 2010?

1948:

*Déclaration universelle des droits de l'homme*

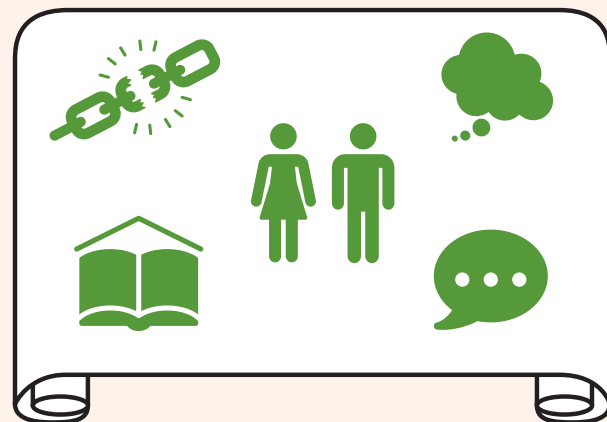

Une évidence pour  
les diplomates issus  
de familles aisées et  
de pays développés



À l'époque:  
crise de l'eau surtout  
dans les pays pauvres  
qui étaient des colonies



 *Durable car social?*

---

  
**Acte 4**

Une crise de l'eau



sur une planète bleue?



 *Durable car social?*

---

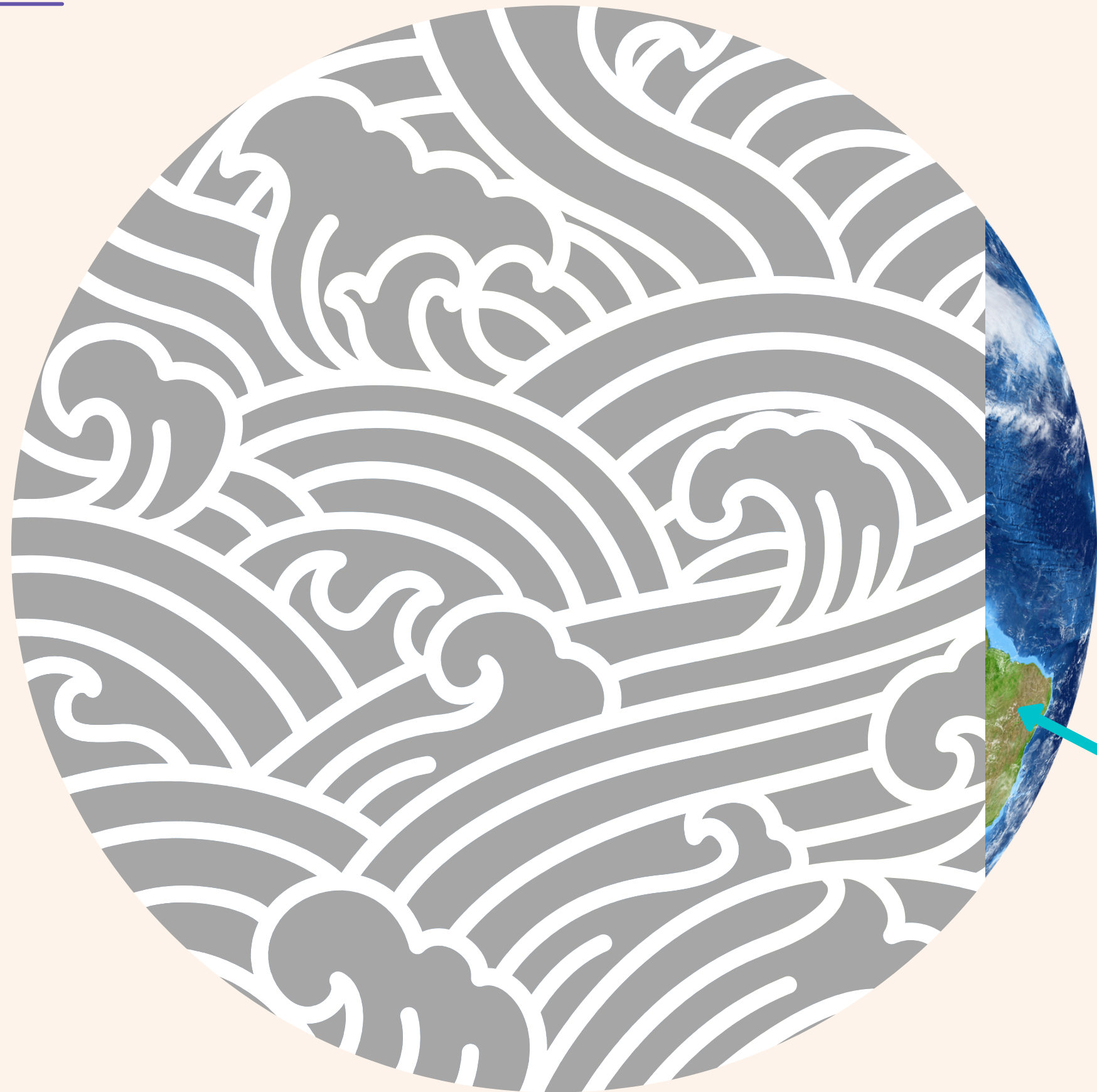

Eau douce  
~ 2.5%



 *Durable car social?*

---





 *Durable car social?*

---

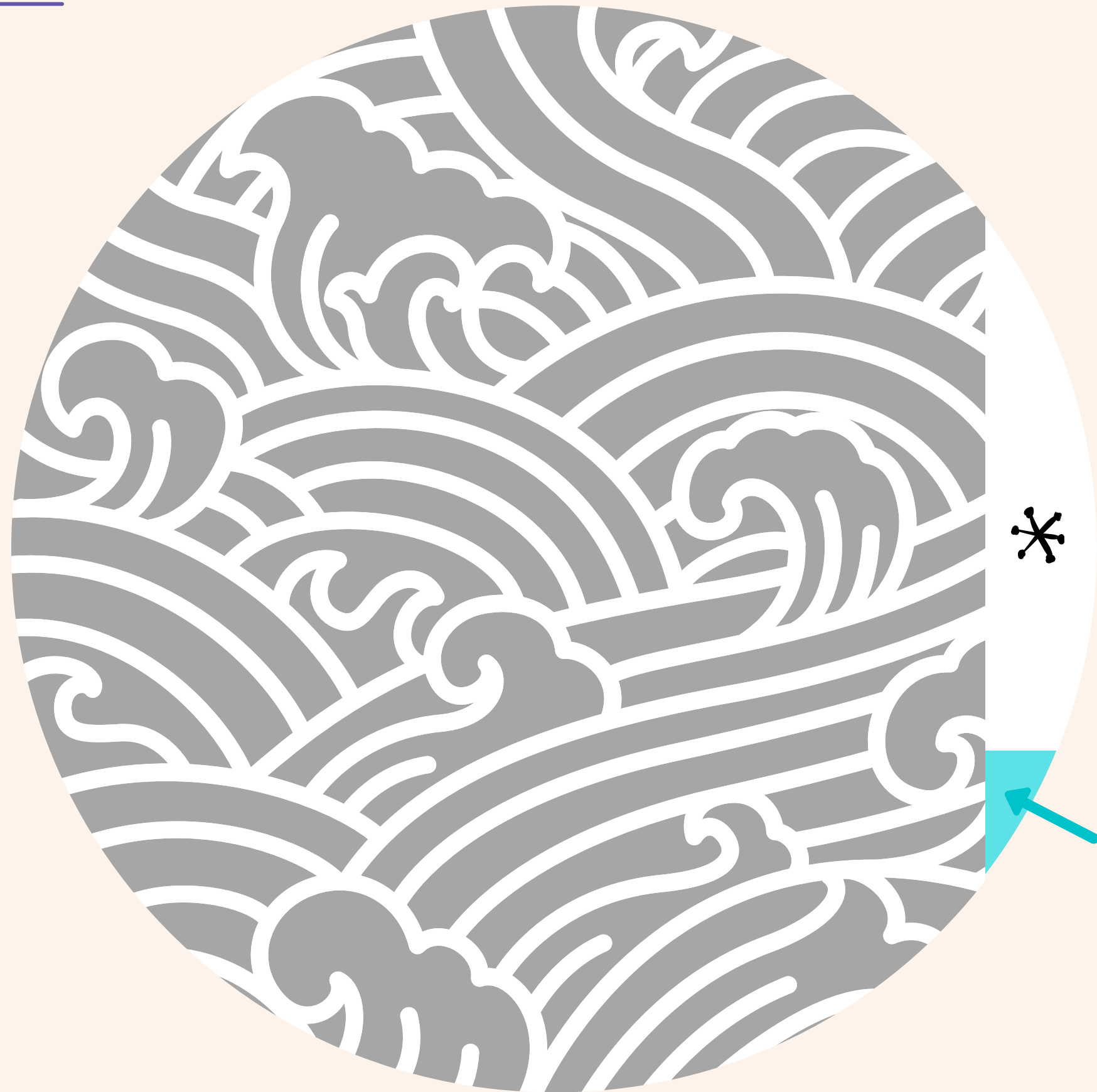

Eau potable  
accessible  
< 0.01%



# Durable car social?

  
**Acte 4**

## Billions without clean water and sanitation a 'moral failure': UN General Assembly President



18 March 2021



La **collecte de l'eau** domestique est souvent une immense perte de temps pour **les femmes et les filles** *(source: UNICEF)*



Dans les pays en développement, de nombreuses filles **ne peuvent pas aller à l'école** parce qu'elles sont responsables de la collecte de l'eau domestique

*(source: World Water Development Report)*



# Durable car social?

---

  
**Acte 4**

Au Luxembourg,  
le droit fondamental  
d'un accès à l'eau potable  
est **garanti**, car l'eau du  
robinet est accessible  
**partout et à tout moment**

**24h/24**

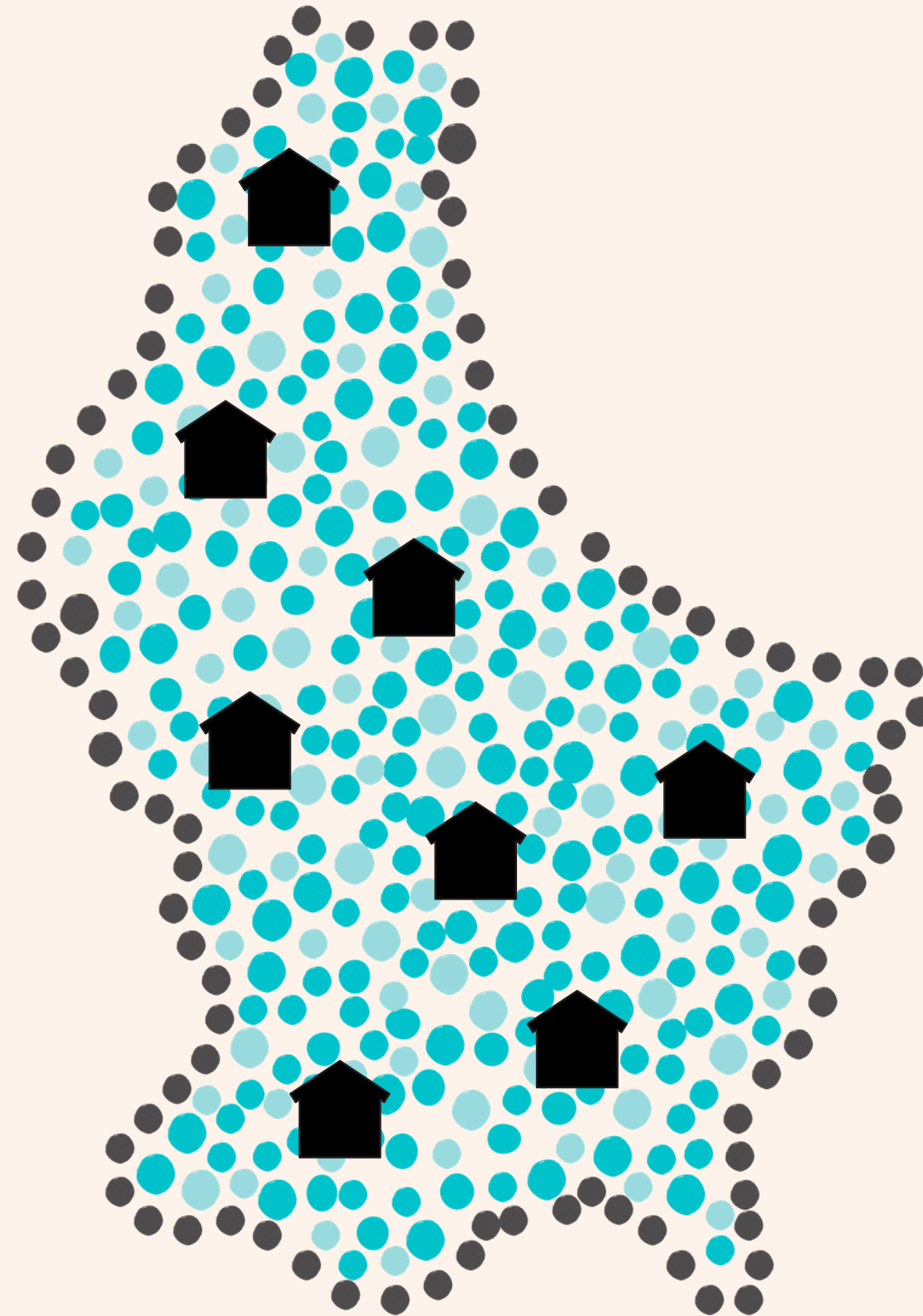

*Un privilège  
qui passe  
inaperçu?*



# Durable car social?

---



**Eist** Krunnewaasser  
ass **lokal**...

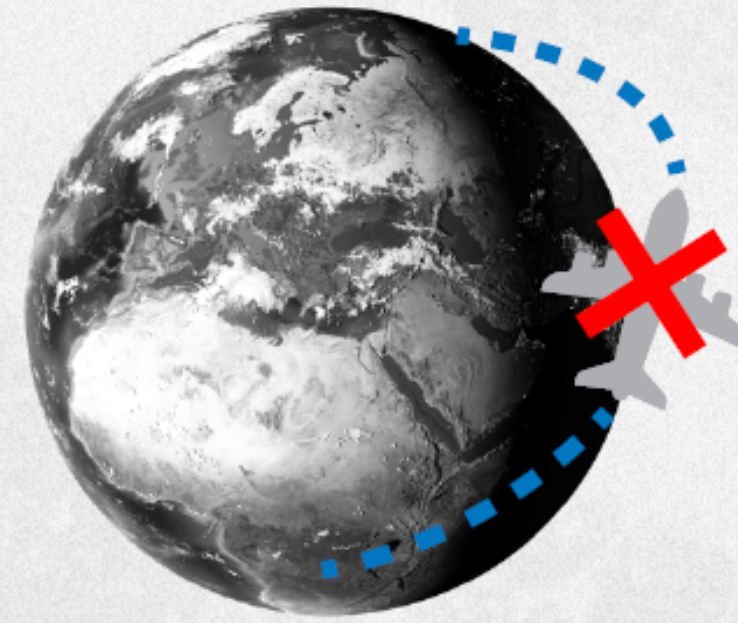

a net aus Regionen,  
wou d'Bevëlkerung keen  
Zougang zu propperem  
Drénkwaasser huet.

 *Durable car social?*

---



Les Fidji

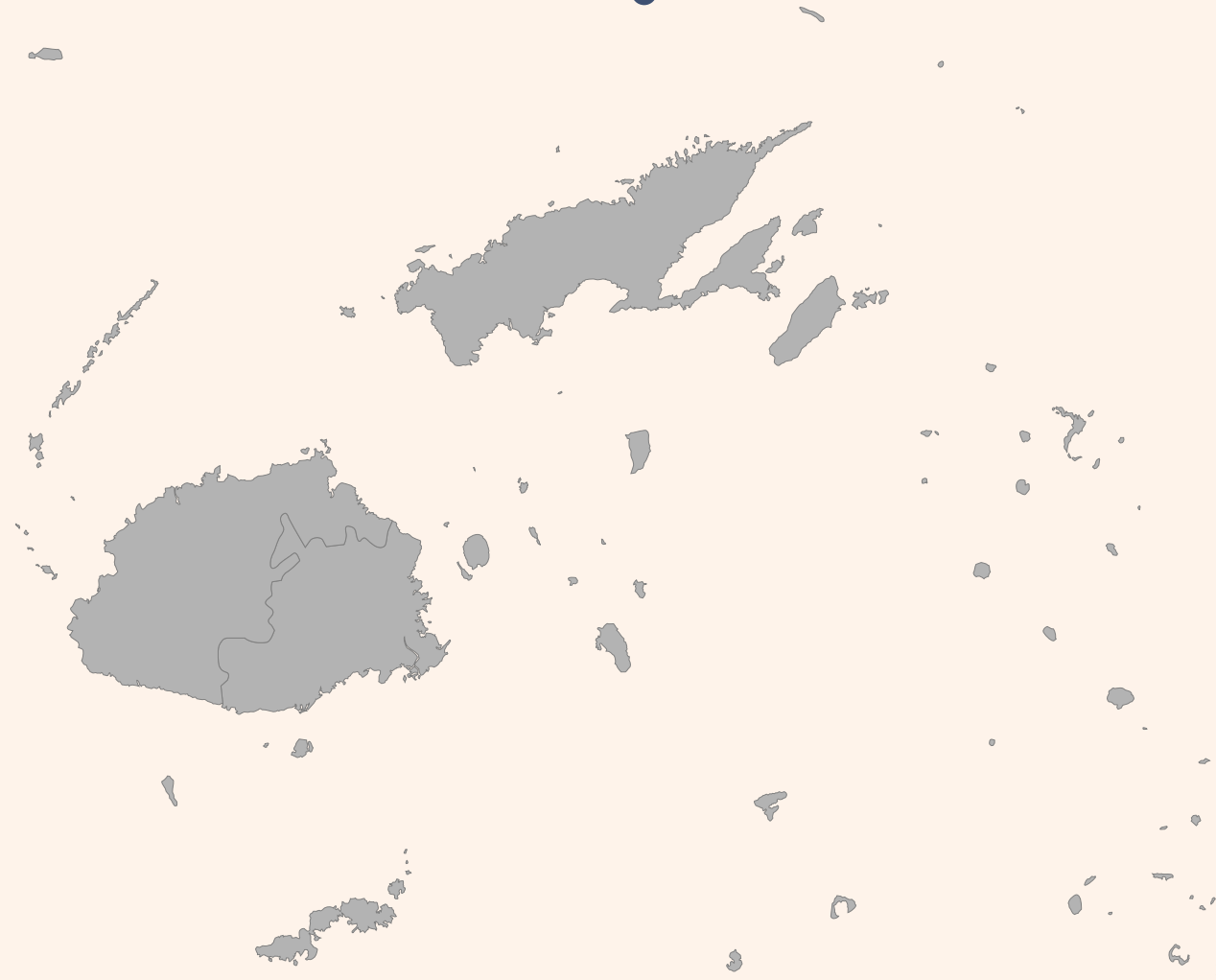



 Durable car social?

---



Les Fidji

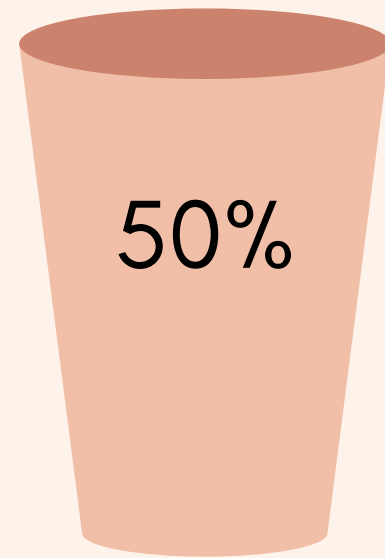

 Durable car social?

---



Les Fidji

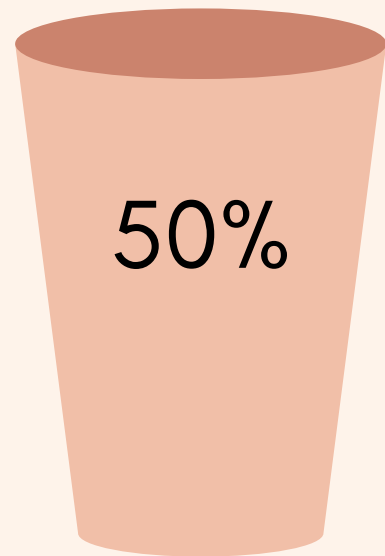



DEUX ÂNES DISCUTENT DANS UN PRÉ  
L'UN DIT À L'AUTRE :

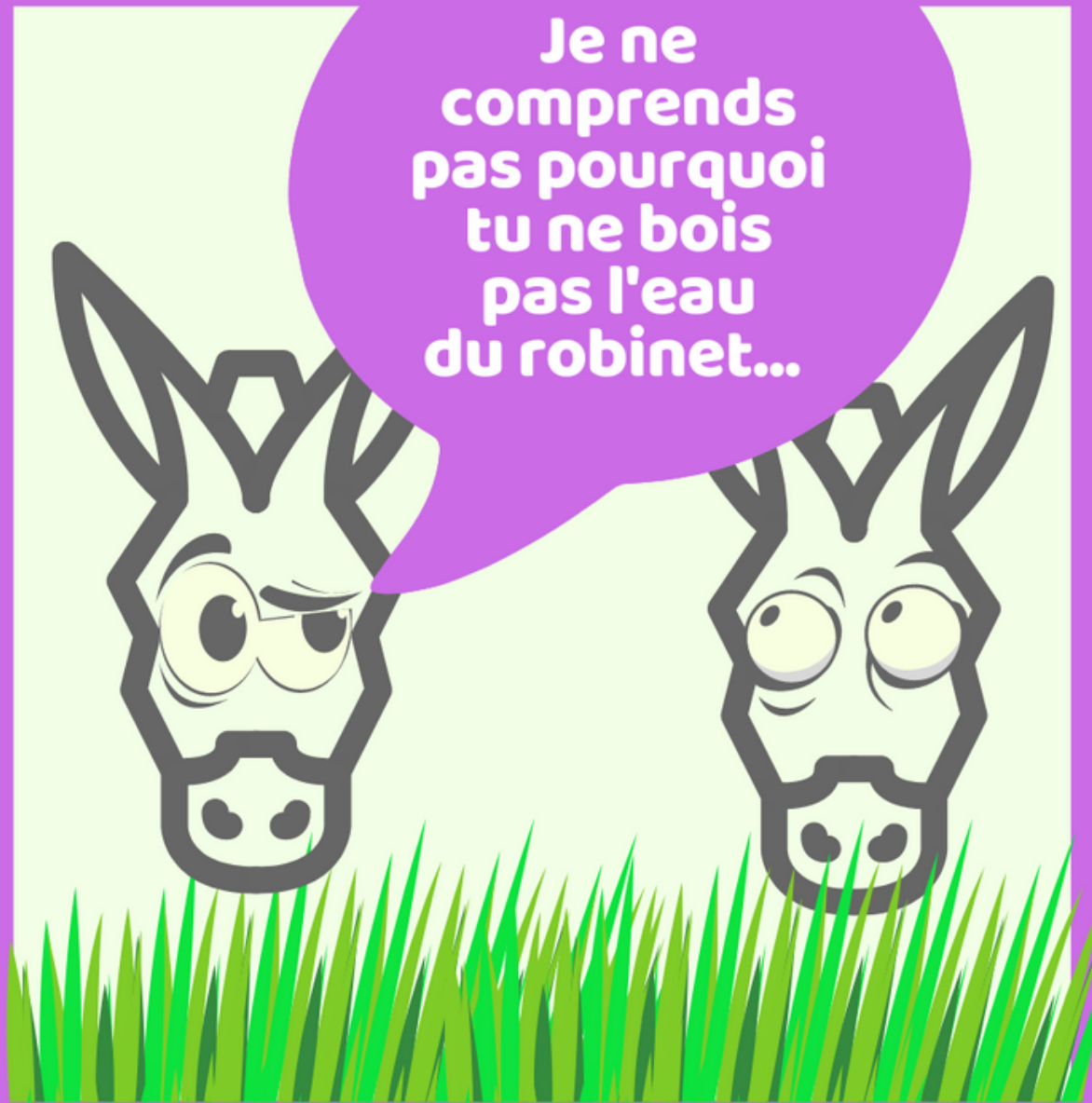

L'AUTRE RÉPOND...



 Durable car économique?





 *Durable car économique?*

---

**D'Gestioun vum  
Drénkwaasser** ass an  
ëffentlecher Hand **ouni  
Profitgedanken.**



Krunnewaasser,  
**100X**  
méi bëlleg wéi  
Fläschewaasser!



Eng Famill spuert  
± **1.500€/Joer**  
wa si op  
Fläschewaasser  
verzicht.





 *Durable car économique?*

---

= **2 Joer**

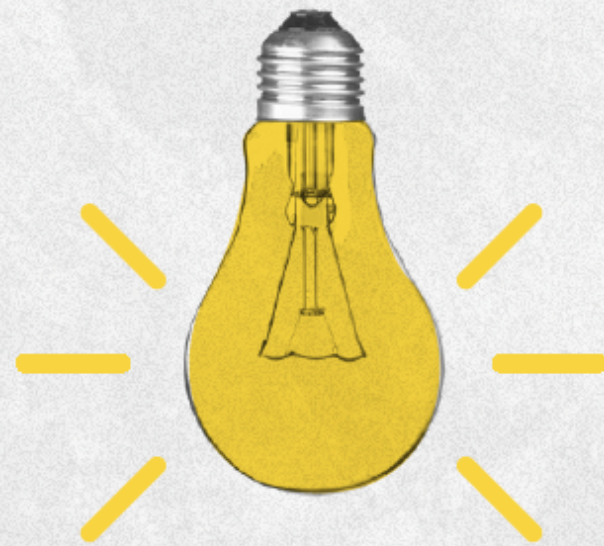

**Stroumkäschten**

= **1,5 Brout**



**den Dag**

= **1 Vakanz**



*... et 700-800 tablettes de chocolat noir!*

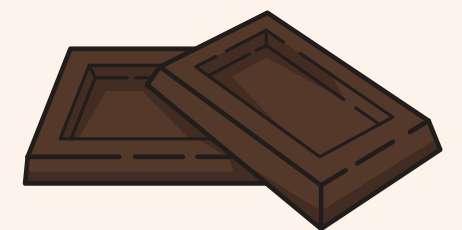



 *Durable car économique?*

---

DEUX ÂNES DISCUTENT DANS UN PRÉ  
L'UN DEMANDE À L'AUTRE :

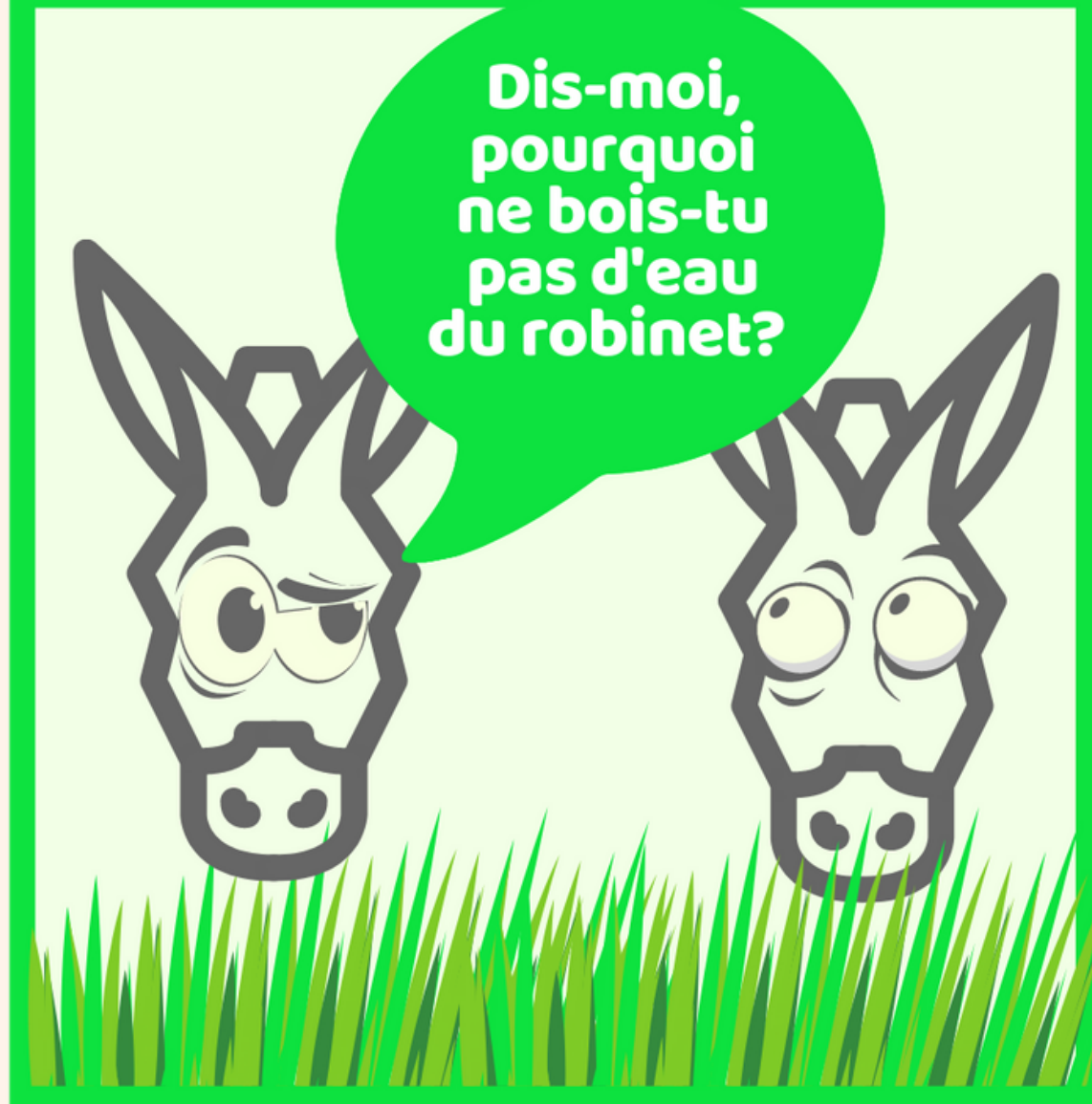

L'AUTRE RÉPOND...



DEUX SERPENTS DISCUTENT AU BUREAU.  
L'UN DEMANDE À L'AUTRE...



L'AUTRE RÉPOND ...



Il ne manque plus  
qu'un bon slogan et  
c'est dans la poche!



L'année prochaine je  
vends de l'air en sachet!



 *Durable car économique?*

---

  
**Acte 4**

Chaque minute, plus d'un million de bouteilles d'eau sont vendues dans le monde







## Acte 5

# *Les mythes*





Rappelez-vous...

↓ Les freins à la consommation (en%):

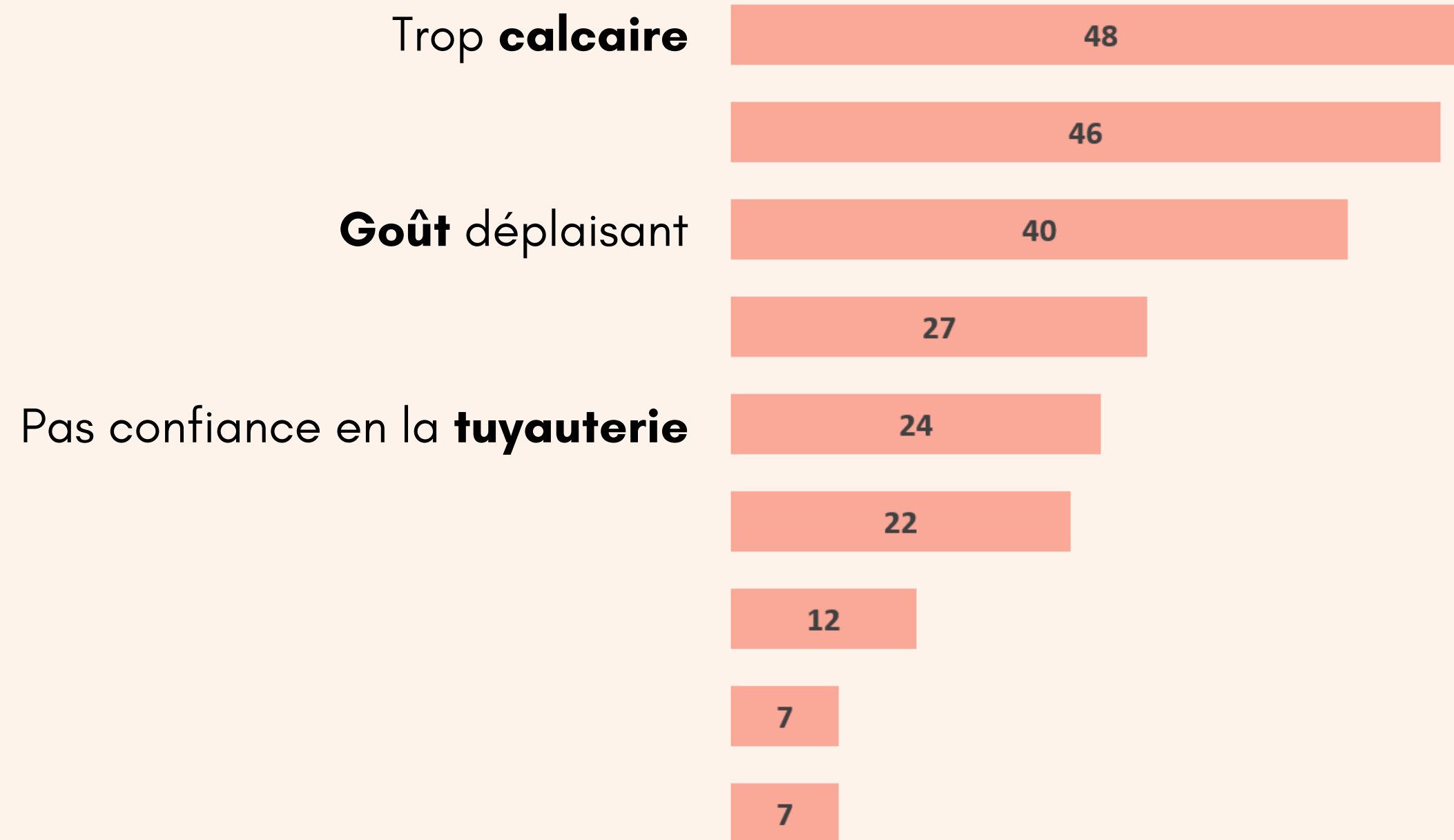

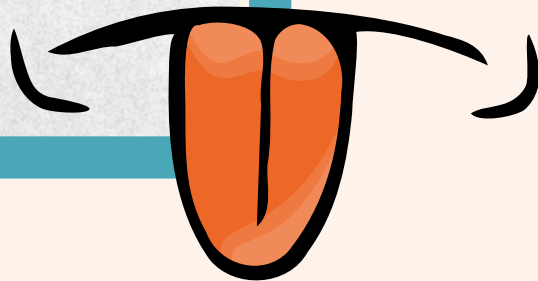



L'eau du robinet a différentes saveurs,  
en fonction de l'endroit où on se situe dans le pays

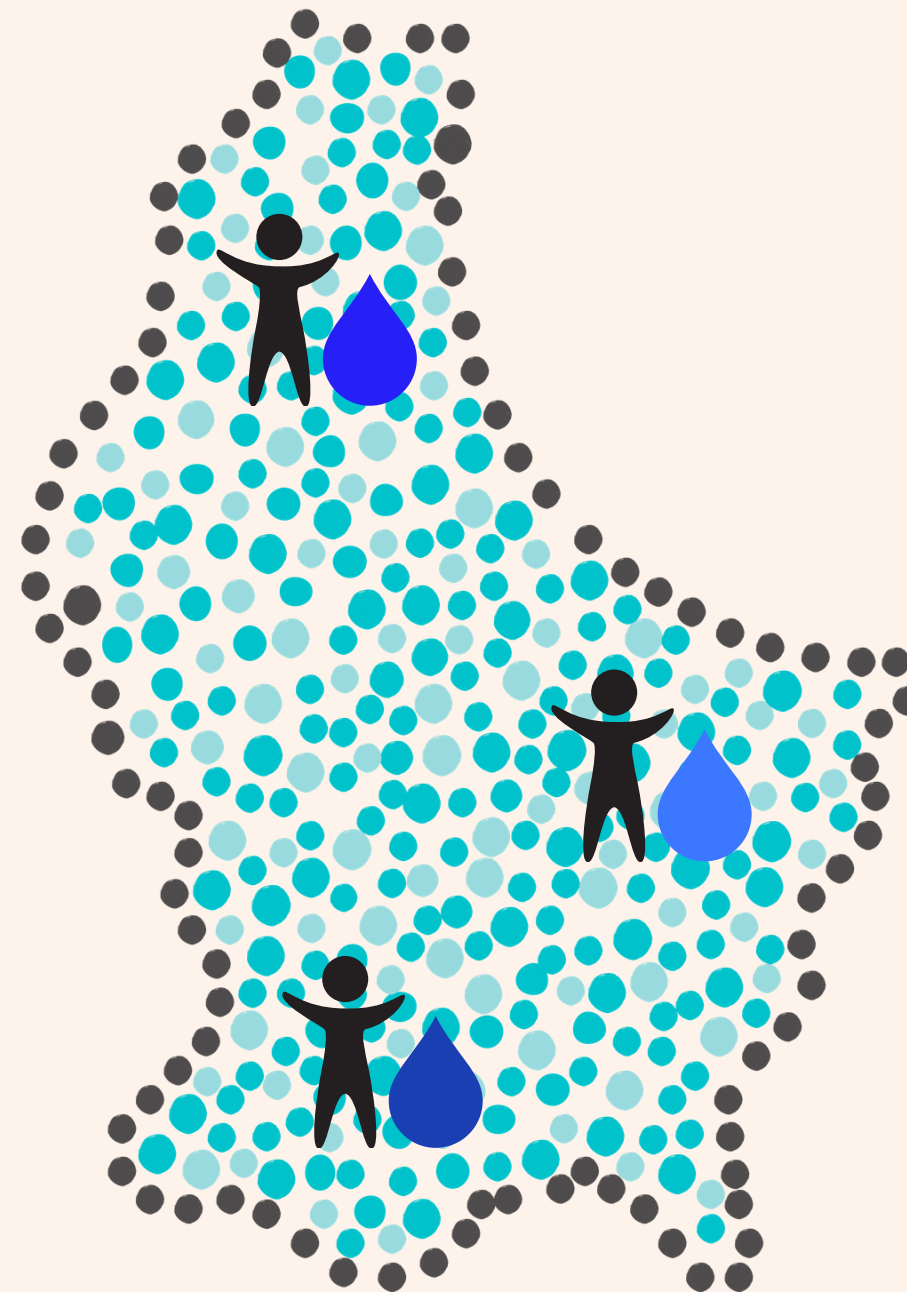

*\* car: différentes origines*

Opinions sur le goût de l'eau du robinet à domicile (en %) :

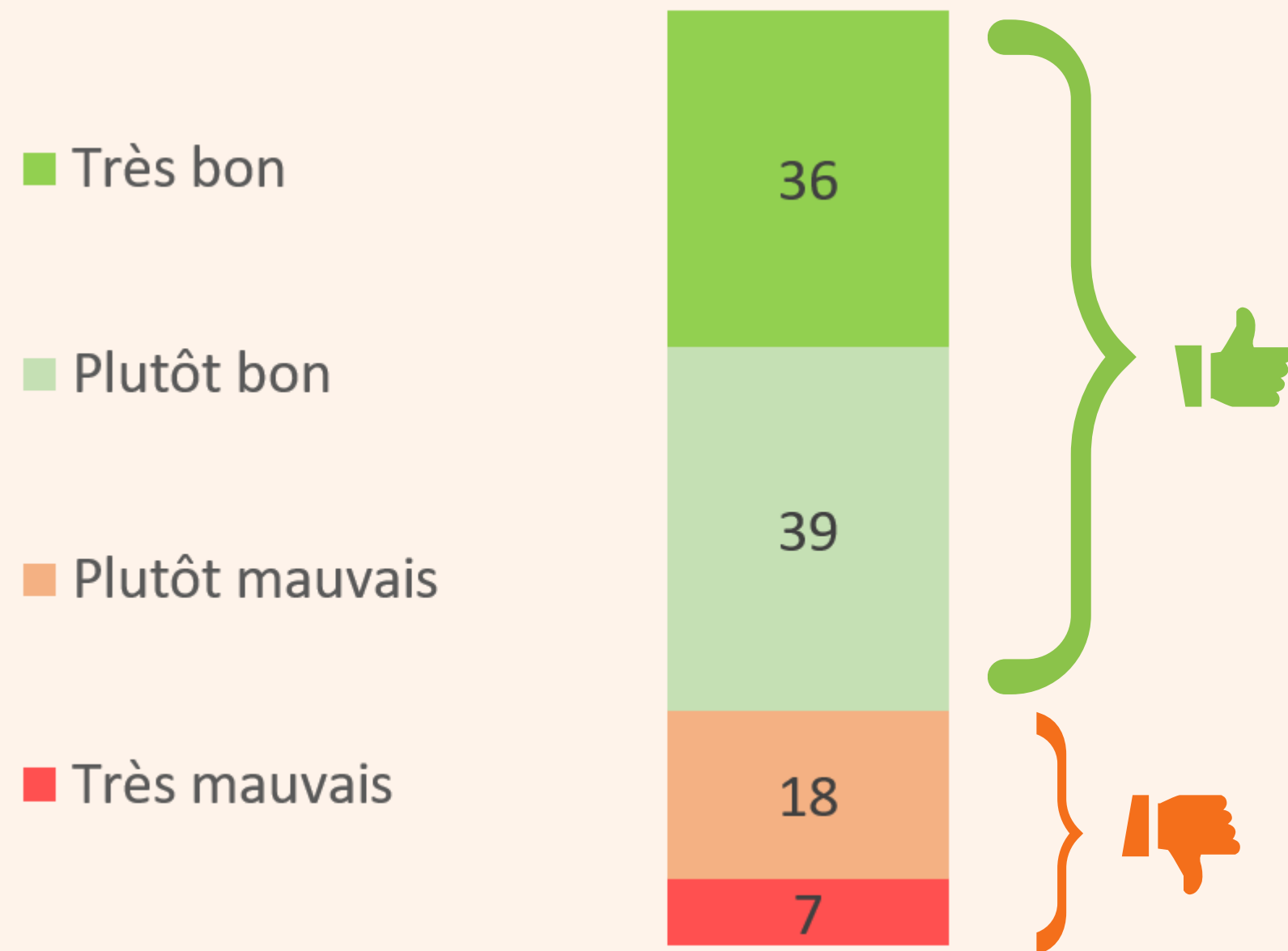

\* Sondage - 2020



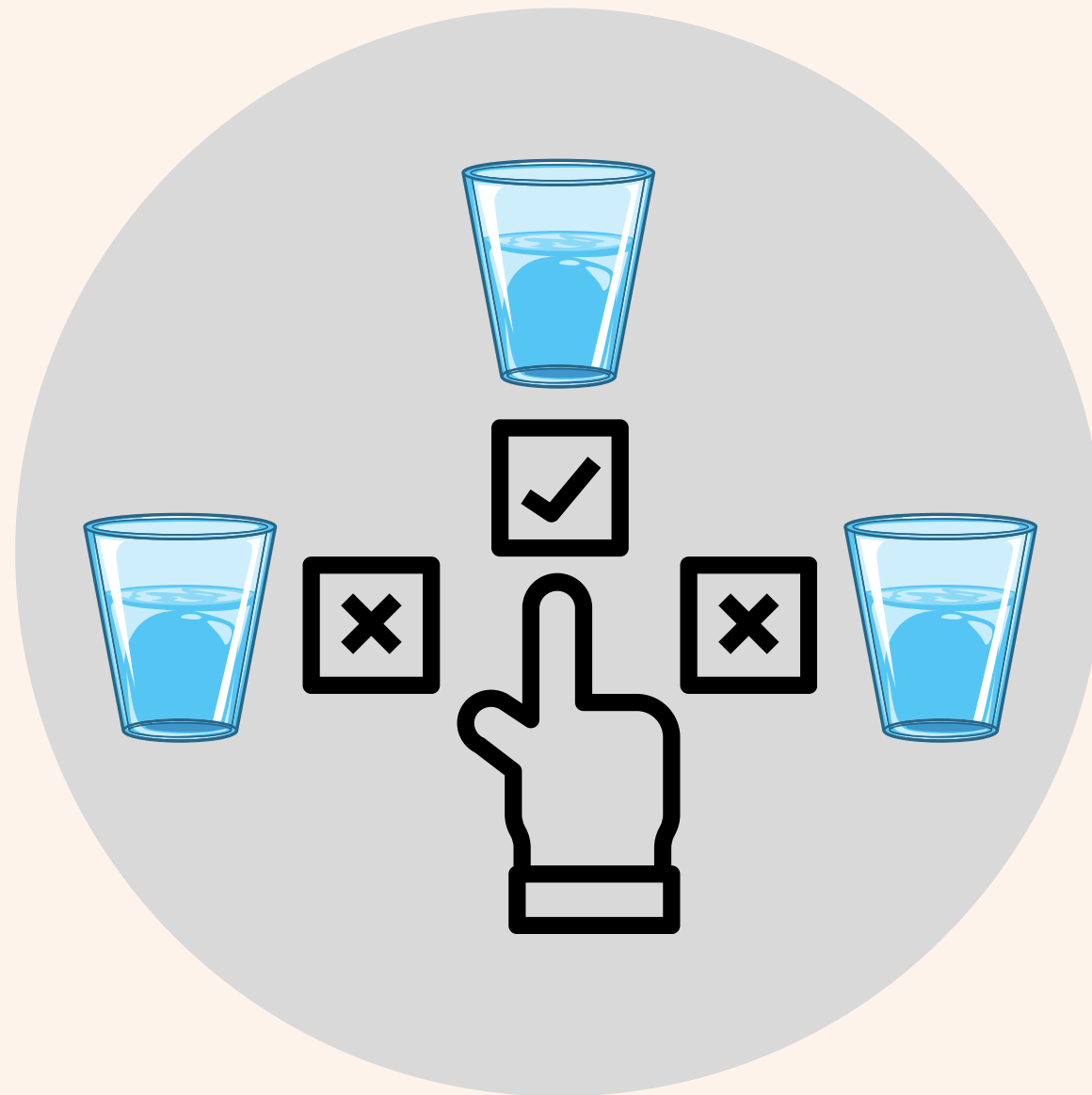

Lors des **tests à l'aveugle**,  
la majorité des gens  
**ne savent pas reconnaître**  
l'eau qui vient du robinet.

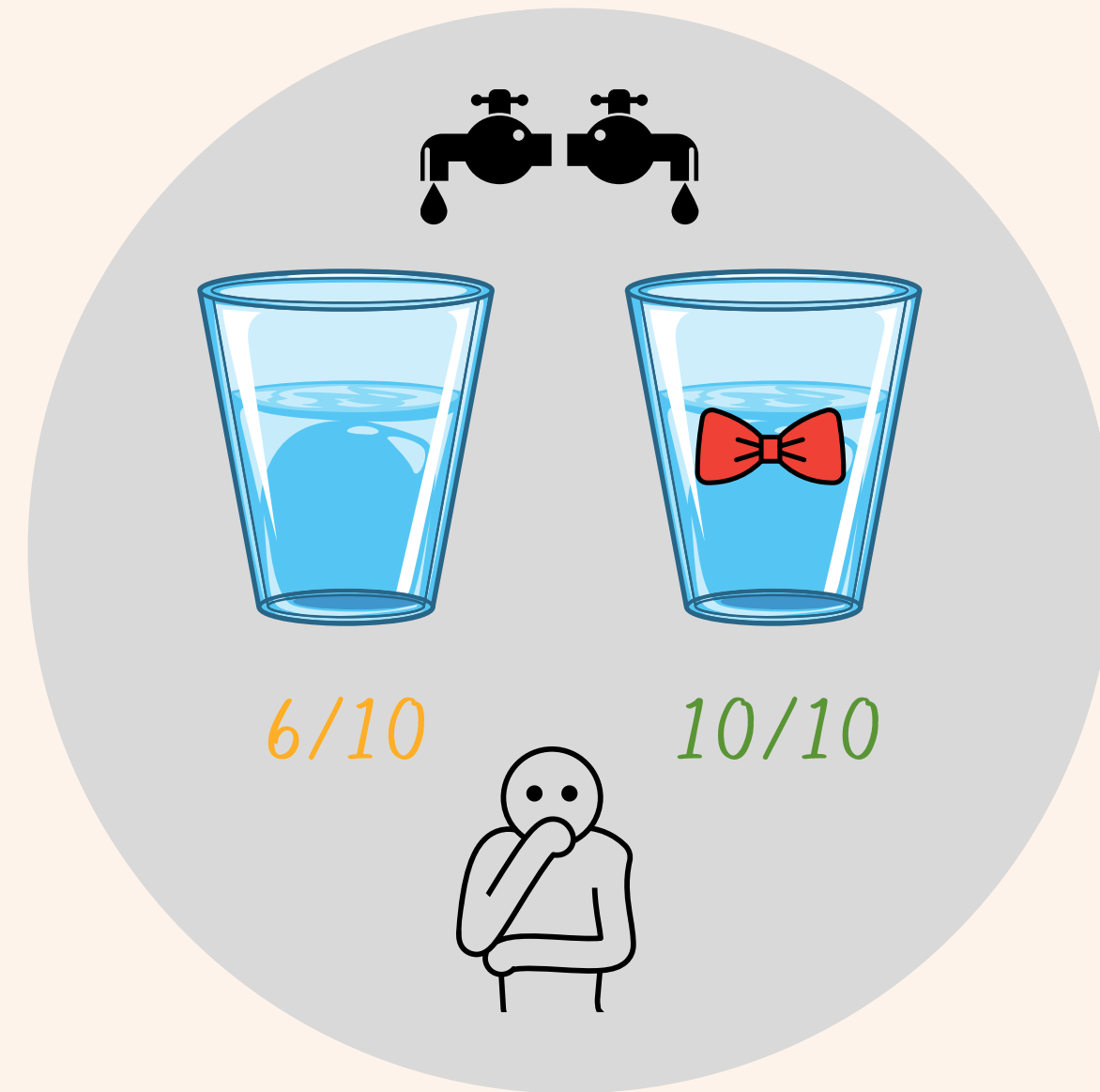

L'**approbation** est encore  
plus élevée lorsque l'eau  
du robinet est servie dans  
une **bouteille de luxe**.

L'eau n'est pas à ton goût?  
Essaie ces **astuces**:



Laisser couler l'eau  
+/- 5 min. avant de boire



Laisser l'eau reposer  
+/- 2 heures dans une carafe



Rajoute des fruits frais  
et / ou des herbes





*Conseil d'ami:*  
N'exagère pas avec le gingembre

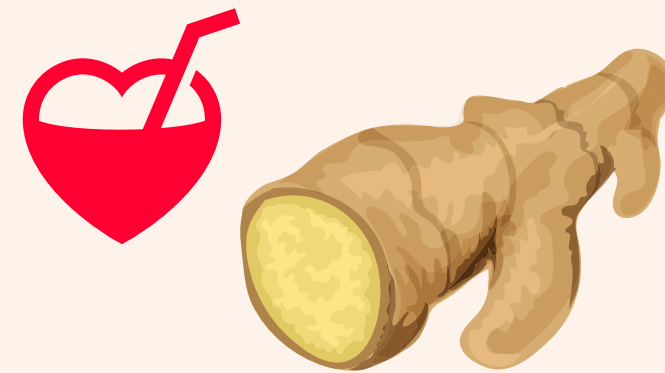

Tu risquerais de TROP  
aimer la boisson

 *Le mythe du tuyauteries*

---

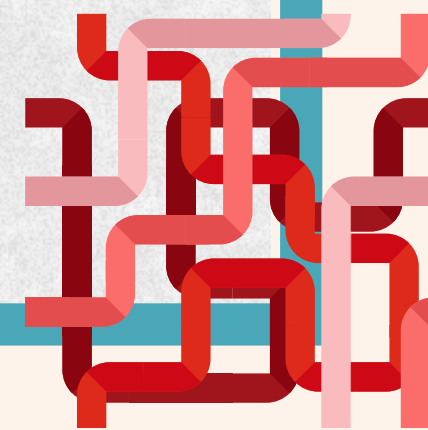





# Le mythe du tuyauteries

Gutt Waasserleitung  
gi bis bei d'Hausdier  
garantéiert.



An och an deenen aller-  
meeschten Haiser sinn  
d'Waasserleitung  
gutt.

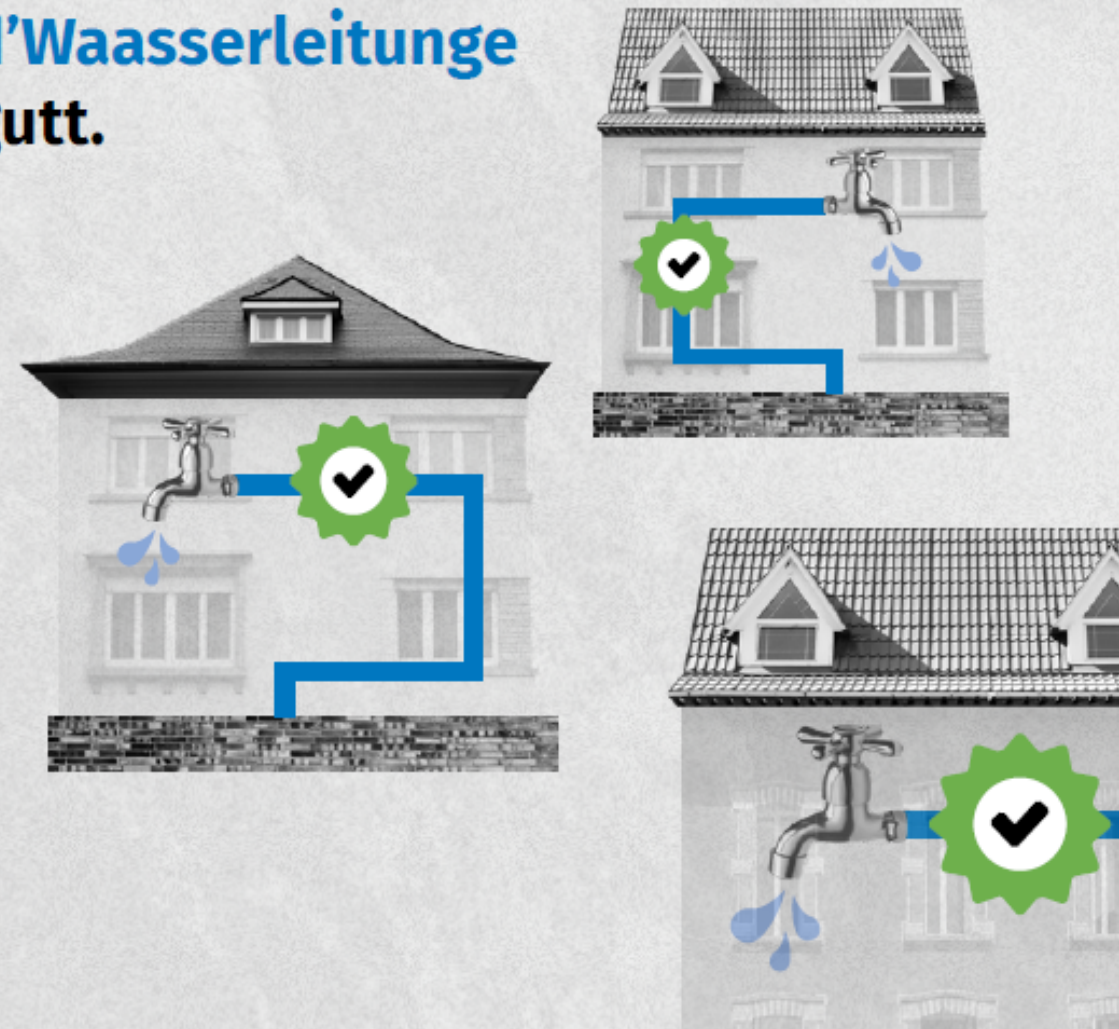





# Le mythe du tuyauteries

Just a ganz seelene Fäll,  
kënnen nach **al Bläileitunge**  
verluecht sinn

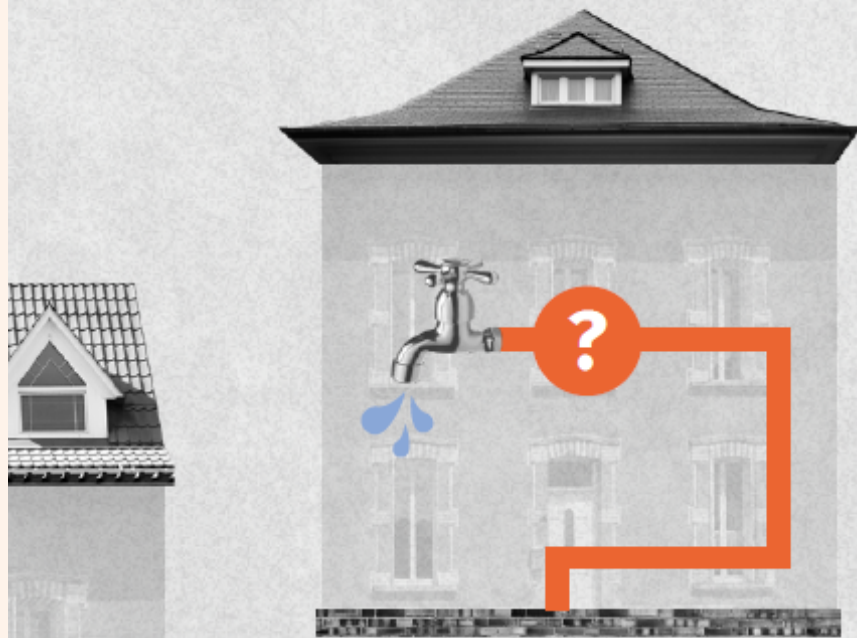

Dës sinn **net gutt** a  
solte wa méiglech  
**ausgetosch** ginn!



- Gro-blo Faarw
- Relativ méll
- Dampen Toun
- keng Verschrauwung
- am Bou verluecht

Am Zweifelsfall en  
**Techniker** froen.





 *Le mythe du calcaire*

---



 *Le mythe du calcaire*

---

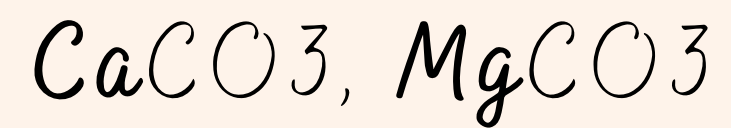
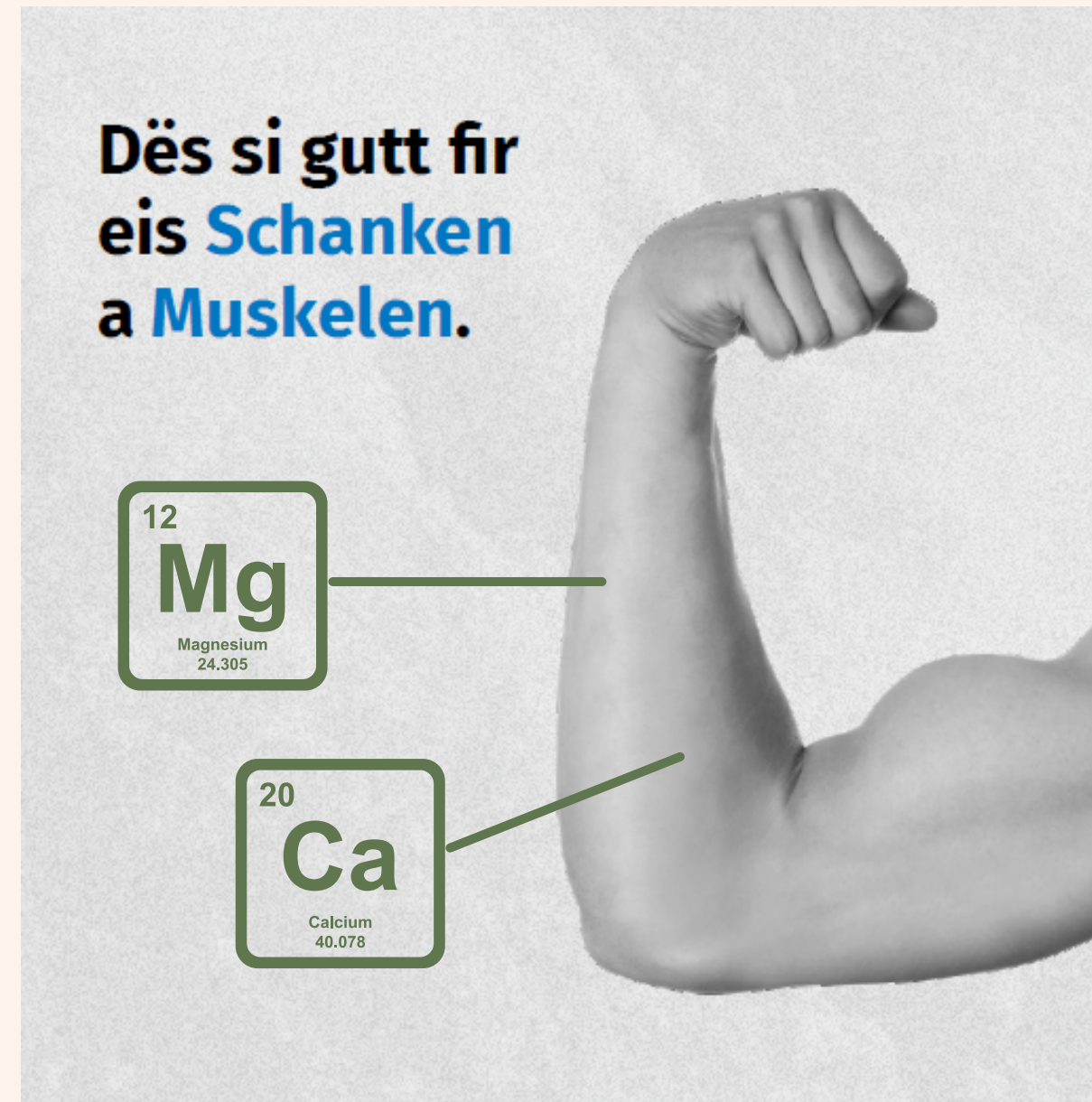



 *Le mythe du calcaire*

---

  
**Acte 5**





# *Le verdict de Mélusine*

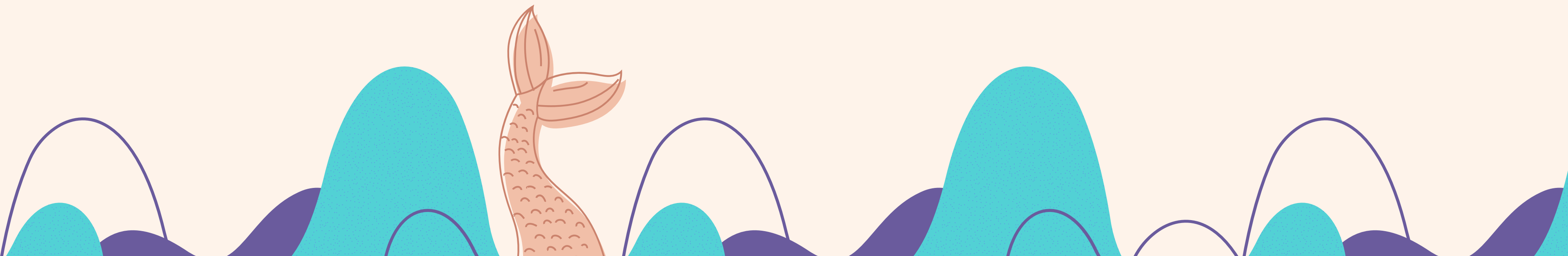



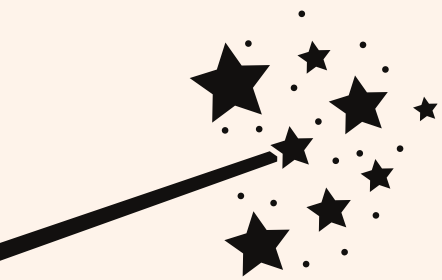

Le verdict de Mélusine

**KRUNNEWAASSER**

*\*EAU DU ROBINET*

=

**KROUNEWASSER**

*\*EAU ROYALE*

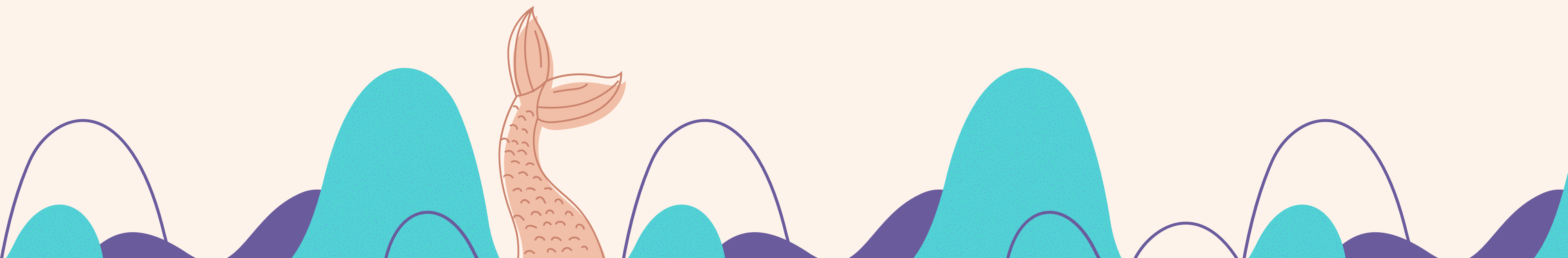
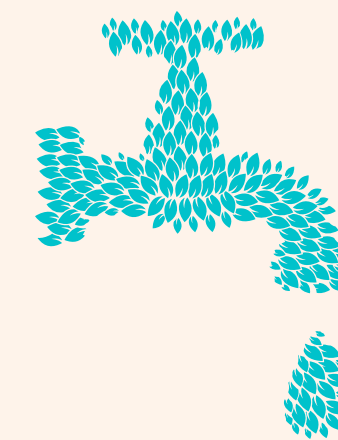



# *La morale*

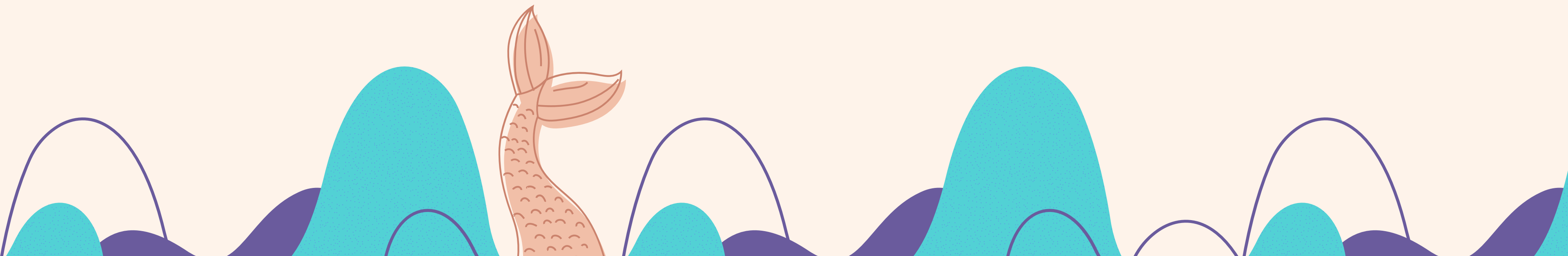





**Morale**

*All Dräps zielt*

*\* Chaque goût compte*

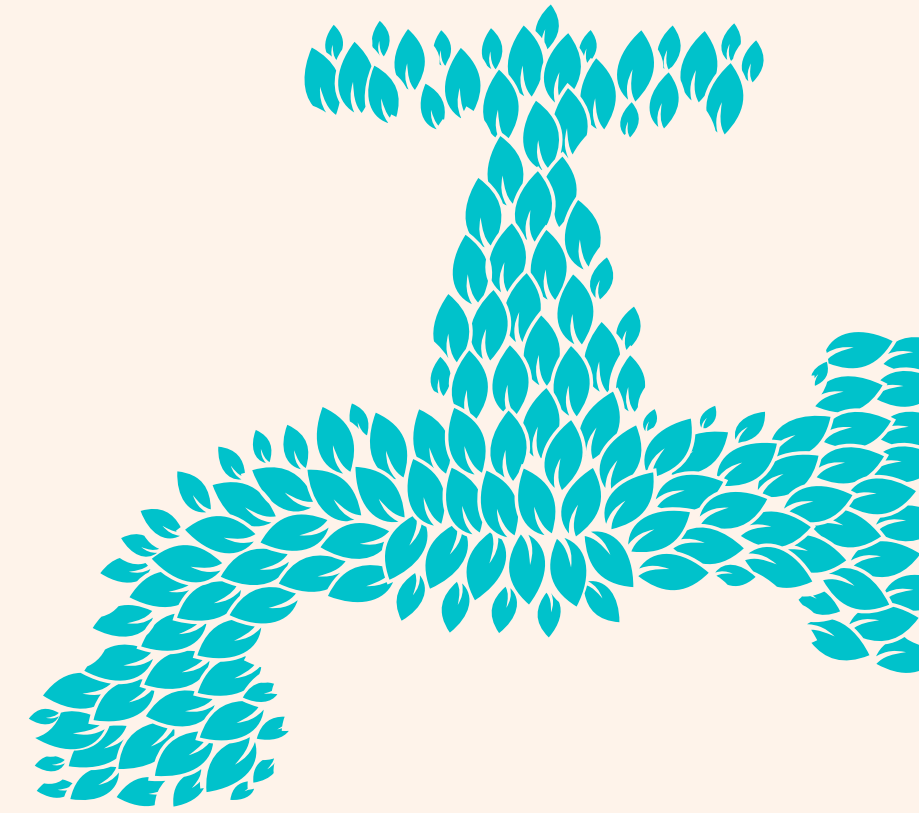



1/3 de l'eau potable



1/3 de l'eau potable



**Quel luxe  
que de pouvoir  
se laver avec  
de l'eau potable,  
n'est-ce pas?**



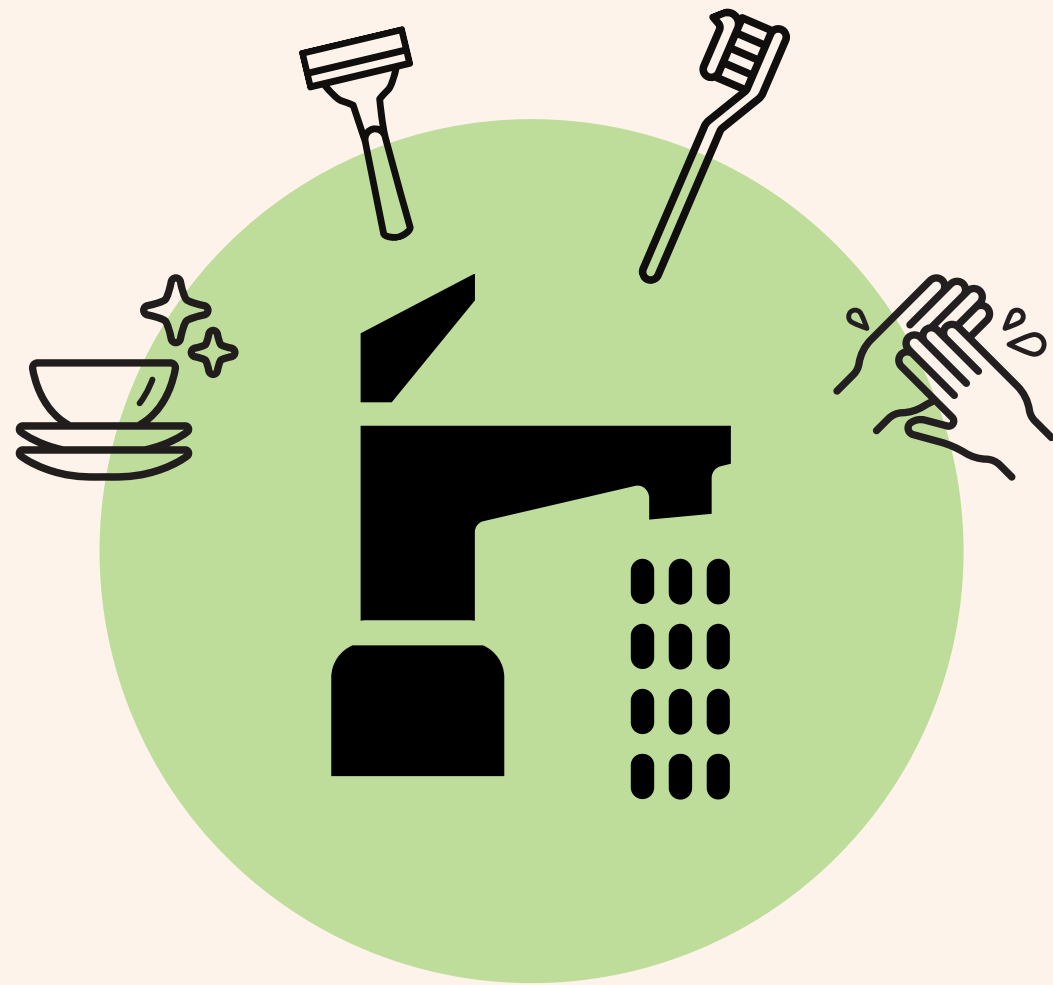

Ne pas laisser couler  
l'eau du robinet



Réparer les robinets, les joints  
et les conduites abimés

*Un robinet qui fuit peut perdre quelques l/h*





Prendre une douche (courte)  
plutôt que le bain



Ne lancer la machine à laver et le  
lave-vaisselle que bien remplis

« Lorsqu'on quitte un lieu de bivouac,  
prendre soin de laisser 2 choses.

Premièrement : *rien*.

Deuxièmement : *ses remerciements*. »





**D'Ofwaasser** geet  
zeréck an de **Kreeslaf**



**Toxes**ch Produkte  
gehéieren dofir net  
an den Offloss!

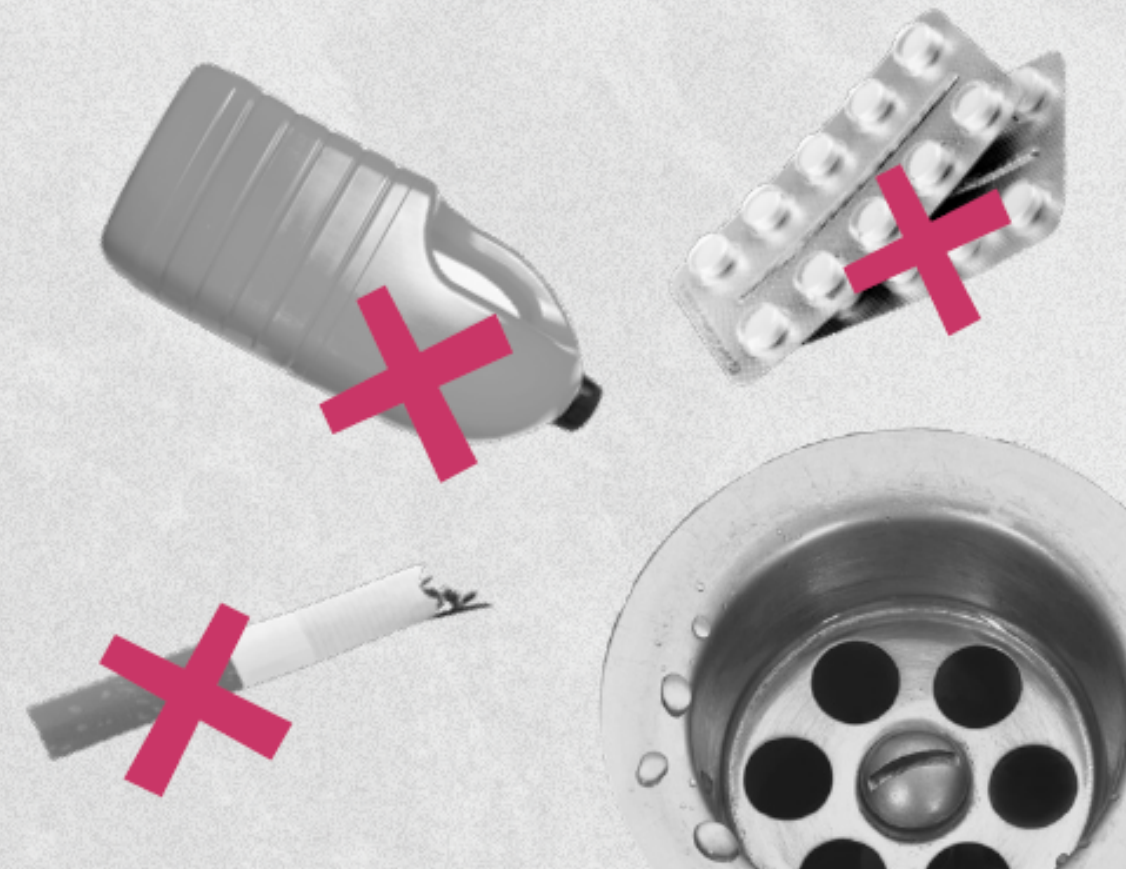



**Reduzéier och  
d'Quantitéit u Seef a  
Botzproduiten**



**a bevirdeeleg  
ekologesch a  
biodegradabel  
Produiten.**









Une alliée précieuse pour économiser l'eau du robinet:







Arroser les plantes  
*Idéalement le matin ou le soir,  
pour éviter l'évaporation*



Nettoyer l'entrée  
ou la terrasse



Nettoyer le vélo,  
les chaussures ou le  
matériel de jardinage

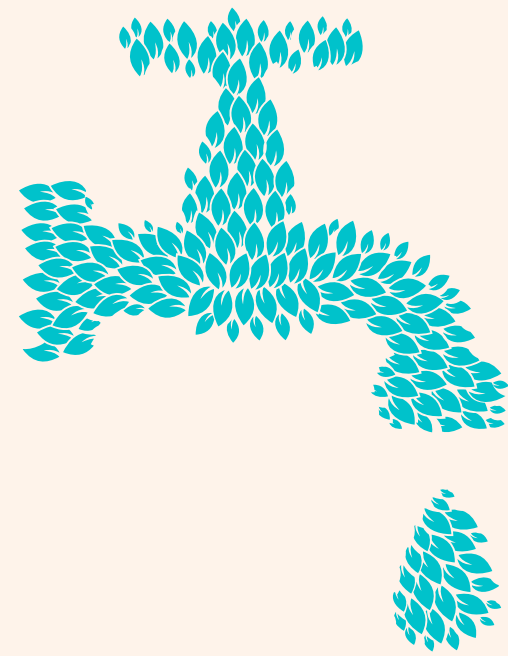

An elo?





[www.drenkwaasser.lu](http://www.drenkwaasser.lu)



LE GOUVERNEMENT  
DU GRAND-DUCHÉ DE LUXEMBOURG  
Ministère de l'Environnement, du Climat  
et du Développement durable



LE GOUVERNEMENT  
DU GRAND-DUCHÉ DE LUXEMBOURG  
Ministère de l'Environnement, du Climat  
et du Développement durable

Administration de la gestion de l'eau

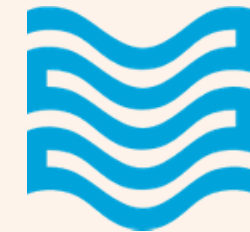

**ALUSEAU** A.S.B.L.  
ASSOCIATION LUXEMBOURGEOISE  
DES SERVICES D'EAU



# NICOOL'S CHOICE



DRÉNKWAASSER GO  
LAUSCHTER OP DEN  
KRUNN SÄI FLOW!

NICOOL, MUSEKERIN

Drénk Waasser  
ERFRÉSCHEND NOHALTEG

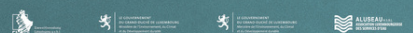

# LETICIA'S CHOICE



ICH SCHÉCKE MENG  
APOEIRA-KIDS AN  
PAUS BEI DE KRUM

LETICIA DO NASCIMENTO,  
APOEIRA-EUROPAMEESCHTESCH

Drénk Waasser  
ERFRÉSCHEND NOHALTEG

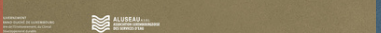

# JOSEPH'S CHOICE



NEWAASSER ASS TOP.  
ERER BEQUEEMLECHKEET  
INEN ECH D'ËMWELT!

JOSEPH RODESCH,  
ESSENSCHAFTSKOMMUNIKATOR

Drénk Waasser  
ERFRÉSCHEND NOHALTEG



drenkwaasser.lu

# GEORGES' CHOICE



FIR LAANG GESOND A STAARK  
ZE BLEIWEN, BRAUCHT DIR NET  
WÄIT SICHEN ZE GOEN!

GEORGES CHRISTEN, STRONGMAN

Drénk Waasser  
ERFRÉSCHEND NOHALTEG

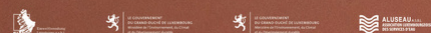

drenkwaasser.lu

# ANNE'S CHOICE



ECH REESE GÄR, MEE NÉIRENS  
SCHMAACHT ET SOU GUTT  
WÉI DOHEEM!

ANNE FABER, ANNE'S KITCHEN

Drénk Waasser  
ERFRÉSCHEND NOHALTEG

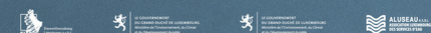

drenkwaasser.lu



MELUSINA'S CHOICE

*Vum  
Kruun!*



Drénk *W*aasser  
ERFRÛSCHEND NOHALTEG



[drenkwaasser.lu](http://drenkwaasser.lu)

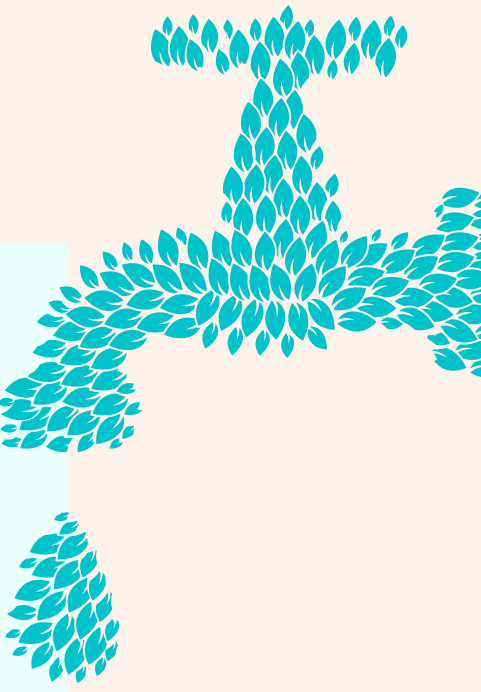

MERCI!

